

Prot. n. 23/2014/Pres

Roma, 8 aprile 2014

ATTO SENATO n. 1328 (COLLEGATO AGRICOLTURA ALLA MANOVRA DI FINANZA PUBBLICA 2014)

Nota scritta in ordine all'audizione del Presidente di Agecontrol S.p.A..

Le prospettive della società Agecontrol sono trattate all'articolo 7 del disegno di legge in esame.

Nella relazione tecnica che accompagna il disegno di legge, viene evidenziata - auspicandone il superamento - "l'attuale anomalia per la quale il capitale dell'Agecontrol è detenuto al 100 per cento dall'Agea, che avrebbe il compito istituzionale di controllare".

Inoltre, nella relazione tecnica viene lasciata all'apprezzamento del legislatore delegato la scelta tra una razionalizzazione che potrebbe comportare il trasferimento del pacchetto azionario in capo al Ministero delle politiche agricole alimentari e forestali; oppure la soluzione più radicale costituita dalla soppressione della Società.

Tale soppressione richiederebbe, come indicato nella relazione tecnica, il trasferimento delle funzioni di controllo al Ministero, con contestuale avvio di procedure di selezione per l'assunzione dei dipendenti di Agecontrol.

Nelle more delle decisioni finali che verranno assunte dal legislatore delegato (con la relativa tempistica) è auspicabile una soluzione in tempi sufficientemente brevi, con il passaggio, nelle forme giuridiche necessarie, del pacchetto azionario di Agecontrol S.p.A., al Ministero delle Politiche Agricole e Alimentari.

Da sottolineare che la soluzione auspicata non determinerebbe oneri aggiuntivi a carico del bilancio statale.

Il Presidente
del Consiglio di Amministrazione di Agecontrol S.p.A.
Avv. Massimo Dell'Utri

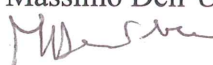

Si evidenzia che tutta l'attività richiesta da Agea in tale settore è stata completata nei termini concordati.

Si allega tabella riepilogativa delle attività svolte nell'esercizio 2013, che non ricomprende l'attività svolta per ARPEA, in quanto non finanziata con fondi Agea.

SETTORI DI ATTIVITA'	Programma approvato			Consuntivo Finale		
	INTERVENTI PREVISTI	GIORNATE ISPETTIVE	RISORSE MEDIE ANNUE	INTERVENTI SVOLTI AL 31/12/2013	GIORNATE ISPETTIVE	
	N.ro	Totali	(spettori)			
*** FUNZIONE CONTROLLI ORTOFRUTTA ED ALTRI CONTROLLI ***						
INDIGENTI - Reg. (CEE) n. 3149/92	Controllo in loco ad Ente (CEC)	90	450	2,2	73	439
	Controllo in loco a Struttura (CSC)	600	600	3,0	255	365
	Controllo su Consorzi tutela DOP destinati a Indigenti	100	120	0,6	11	20
	Controllo forniture stabilimenti/Enti /Formaggi Dop	150	120	0,6	1.222	597
TOTALE CONTROLLI INDIGENTI		940	1.290	6,4	1.561	1.421
PROMOZIONE - Regg. (CE) n. 3/08; n. 501/08	Controllo domanda (PZU)	60	240	1,2	53	221
	Controllo contabile a saldo (P2C)	20	160	0,8	30	215
	Controllo tecnico in itinere (P2I)	10	20	0,1	4	7
Promozione vino Paesi Terzi - Reg. (CE) n. 555/2008	Controllo contabile in loco camp.2012/13	20	120	0,6	17	55
	Controllo contabile in loco camp.2010/11	80	480	2,4	130	1.100
	Controllo contabile in loco camp.2011/12	140	840	4,2	145	1.391
Frutta nelle scuole Reg. (CE) n. 288/09 - anno scolastico 2011/12	Controllo amm. e conformità presso Istituti scolastici	300	360	1,8	221	215
	Controllo presso stabilimenti di produzione	36	36	0,2	57	56
	Controllo amm. Cont. Domande aggiudicatari	24	480	2,4	24	809
Latte nelle scuole Reg. (CE) n. 657/08	Controllo documentale di sede	900	540	2,7	832	635
	Controlli in loco c/o scuole e Municipi	30	75	0,4	25	59
TOTALE CONTROLLI PROMOZIONE		1.620	3.351	16,7	1.538	4.763
PROGRAMMI TRIENNALI ORGANIZZAZIONI OPERATORI OLIVICOLI Reg. (CE) n. 867/08 s.m.i.	Unioni - Controllo in itinere	5	8	0,0	5	10
	Unioni - Controllo acconto, saldo e cauzione	10	110	0,5	14	180
	Org. delegate - Controllo in itinere e eventi	70	350	1,7	58	182
	Organizzazioni - Controllo in itinere e eventi	50	200	1,0	15	40
	Organizzazioni - Controllo acconto, saldo e cauzione	86	860	4,3	58	760
TOTALE CONTROLLI REG.867/2008		221	1.528	7,6	150	1.172
POLIZZE ASSICURATIVE VITE DA VINO Reg. (CE) n. 1234/07, art. 103 univies	Controllo documentale polizze raccolto 2011	80	40	0,2	70	61
CONTROLLI ORTOFRUTTA - REG. (UE) n. 543/2011	Controllo prodotti commercializzati (MNT)	25.000	8.750	43,5	21.574	6.948
	Controllo prodotti in importazione (IMP)	8.500	1.445	7,2	8.753	1.442
	Controllo prodotti in esportazione (EXP)	50.000	7.000	34,8	55.693	7.446
TOTALE CONTROLLI ORTOFRUTTA		83.500	17.195	85,5	86.020	15.836
ALTRE ATTIVITA' RICHIESTE DA AGEA						
CONTROLLI PER GLI AIUTI ALLA BACHICOLTURA DA SETA	Controllo domanda	3	8	0,0	3	4
CONTROLLI OCM vino investimenti	Controllo domanda	80	56	0,3	225	241
CONTROLLI Art. 68 altri controlli	Controllo domanda assicurazioni	3.200	640	3,2	921	182
	Controllo domanda olio					
	Controllo domanda latte					
Promozione vino Paesi Terzi - Reg. (CE) n. 555/2008	Controlli in itinere eventi 2012	30	90	0,4	3	3
CONTROLLI TECNICO-ISTRUTTORI SU DOMANDE DI PAGAMENTO PSR SARDEGNA	Controlli tecnico-istruttori in situ	-	-	-	48	35
	Controlli tecnico-documentali di sede	-	-	-	112	220
TOTALE ALTRE ATTIVITA' SU RICHIESTA DI AGEA		3.313	794	3,9	1.312	685
Controlli sulle attività delegate da Agea						
CENTRI DI ASSISTENZA AGRICOLA (CAA) - AGEA	Controllo Struttura	150	150	0,7	139	150
	Controllo Fascicolo aziendale	3.750	750	3,7	3475	974
	Controllo Contratti unilaterali	700	350	1,7	-	-
TOTALE CONTROLLI CAA		4.600	1.250	6,1	3.614	1.124
SVILUPPO RURALE (Regioni e Province autonome)	Controllo domanda (Investimento/Superficie/ mis. 5.1.1.)	200	600	3,0	-	10
RISTRUTTURAZIONE/RICONVERSIONE VIGNETI (Regioni e Province autonome)	Controllo domanda Investimento - 2011/2012	125	237	1,2	-	3
PROGRAMMI OPERATIVI	Controllo domanda	20	60	0,3	4,0	16
TOTALE GENERALE FUNZIONE CONTROLLI ORTOFRUTTA ED ALTRI CONTROLLI		94.619	26.344	131,0	94.269	25.091
*** FUNZIONE CONTROLLI REG. (CE) 485/08 E FEP ***						
CONTROLLI EX-POST - Reg. (CE) n. 485/2008	Controllo presso beneficiari	250	5000	24,9	257	6.742
	Controllo Incrociato presso terzi	500	1750	8,7	582	
	Controllo ex. Art. 7	-	-	-	3	
TOTALE CONTROLLI EX-POST - Reg. (CE) n. 485/2008		750	6.750	33,6	842	
FONDO EUROPEO PER LA PESCA - FEP 2007/2013	Audit sulle operazioni	175	1.103	5,5	120	1.083
TOTALE GENERALE FUNZIONE CONTROLLI REG. (CEE) 485 E FEP		925	7.853	39,1	962	7.825
TOTALE GENERALE PROGRAMMA DI ATTIVITA'		95.544	34.197	170,1	95.231	32.916

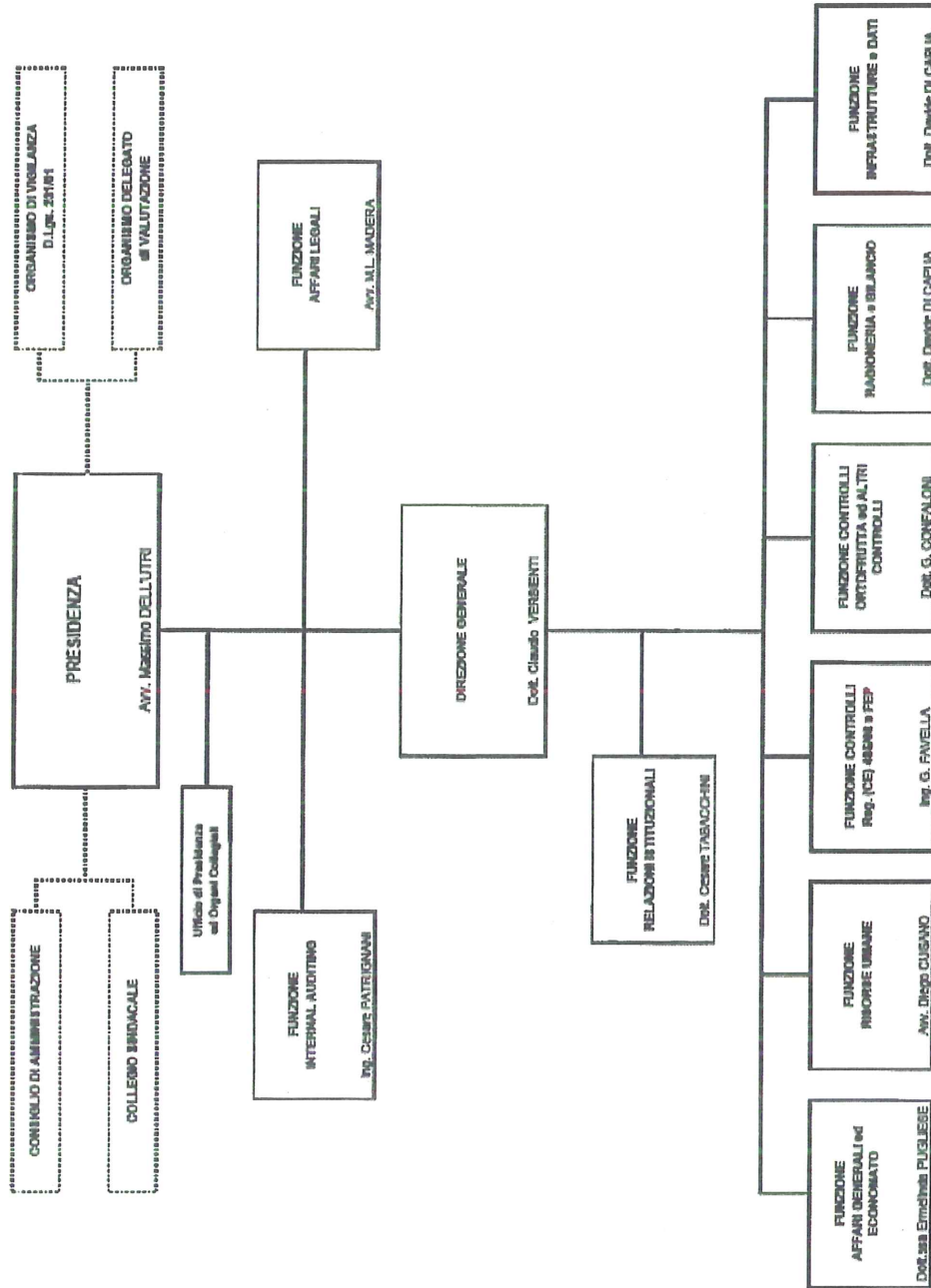

ORGANICO AGECONTROL S.P.A.ALL'8 APRILE 2014

Totale risorse: 255

222 Impiegati
24 Quadri
9 Dirigenti (incluso Direttore Generale)

Pubblici Ufficiali: 177
(di cui: 142 direttamente impegnati in attività di controllo; 35 preposti al coordinamento ed al supporto specialistico)

Amministrativi/Supporto: 78 (incluso Direttore Generale e Dirigenti)
(57+21)

A handwritten signature or mark, possibly a stylized 'f' or a similar character, located in the lower right quadrant of the page.