

Documento aggiornato al 03/05/2013

# Proposta di Legge



LEGA IPPICA ITALIANA  
LIPPIT



**Ritorno ad una gestione diretta del settore dopo i danni creati dalle leggi**

**D.P.R. 169/98 - D.P.R. 33/2002**

*scommesse sottratte all'UNIRE*

**D.L. 449/99**

*abolizione degli Enti Tecnici*

# Chi siamo

- Lega Ippica Italiana è un concreto progetto di ristrutturazione del settore ippico italiano
- L'obiettivo è quello di rilanciare e promuovere l'ippica in Italia grazie ad una gestione diretta del settore con una visione imprenditoriale e manageriale (non conciliabile con quella pubblicistica)
- Lega Ippica Italiana prevede inoltre un accurato sistema di controllo sulla gestione del settore: il MIPAAF è l'organismo chiamato a svolgere tale ruolo di supervisore

## **Ritorno del potere decisionale alle componenti imprenditoriali dell'ippica sulle politiche di settore.**

Resta esclusa la gestione delle scommesse su cui però dovrà cambiare la capacità di controllo e “pressione” su AAMS/Dogane grazie alla diversa “attenzione” e “motivazione” dei delegati della Lega rispetto all'ex ASSI già UNIRE e al ruolo che viene riconosciuto dalla legge

# Obiettivi

- Assicurare che le corse e le scommesse siano gestite con integrità e nel pieno rispetto della normativa vigente
- Assicurare che tutte le componenti del settore e i loro addetti, che partecipano nell'organizzazione o beneficiano delle varie forme di scommessa e gioco, operino con la più elevata professionalità e trasparenza
- Garantire la salvaguardia degli interessi collettivi e diffusi, ivi inclusi quello dei contribuenti e dei fruitori, connessi allo svolgimento delle attività ippiche
- Non perseguire finalità di lucro, ma incrementare le risorse generate in favore delle componenti del settore

# Passaggio logico innovativo

La legge deve tutelare l'autonomia organizzativa e regolamentare della LIPPIT nel rispetto dei principi statuiti.

Non è più necessario vantare diritti e negoziare con il MIPAAF i singoli rapporti economici, ma la gestione del settore è finalizzata al raggiungimento di un adeguato equilibrio, nel rispetto dei ruoli e dei diritti delle singole componenti.

# Analisi Economica

- Impossibile discutere l'equilibrio economico dei singoli componenti senza la preventiva analisi di sostenibilità del settore nel suo insieme  
(vedi budget 2014-2018 allegato alla relazione tecnica della proposta di legge)
- Obiettivo risparmio sui costi di gestione grazie alla riorganizzazione dell'intero sistema, seguendo principi di stampo imprenditoriale
- Visione imprenditoriale ed orientata allo sviluppo del settore

## Attendibilità delle entrate previste

- Ristrutturazione scommesse
- Rilancio prodotto  
(codice etico - disciplina sportiva-adequamento ippodromi - piano di marketing)
- Accompagnamento del Piano da parte delle Istituzioni con contributi decrescenti fino al 2018 e misure di defiscalizzazione di alcuni passaggi che caratterizzano la filiera
- Diversificazione delle entrate della LIPPIT grazie alla ricerca di nuove voci di ricavo e al recupero e valorizzazione di quelle esistenti



## Ristrutturazione scommesse ippiche: modifiche necessarie

- Riunificazione dei due totalizzatori che tante disfunzioni hanno creato disamorando e perdendo migliaia di scommettitori
- Riduzione dei prelievi e aumento del **pay-out** per invertire la drammatica riduzione di scommesse avviando, col “rigioco” e col nuovo “appeal”, un virtuoso fenomeno di crescita (esistono precisi modelli matematici a supporto di tale tesi)
- Nuovi regolamenti quarté, quinté con introduzione di vincite di consolazione
- Diversificazione della gamma delle scommesse fruibili attraverso costante ed istituzionalizzato rapporto con AAMS/Dogane
- Riduzione prelievi sulle scommesse a quota fissa per renderle concorrenziali con le scommesse sportive e molto più appetibili per lo scommettitore competente

# Analisi Economica

**Ristrutturazione scommesse ippiche:  
riduzione del prelievo per gratificare e recuperare gli  
scommettitori**



## PRIMA

Prelievo

**41%** > 11,45% Concessionari  
> 8,26% Erario  
> 21,29% Ippica

**scommettitore 59%**

## NUOVA PROPOSTA

Prelievo

**34%** > 11,45% Concessionari  
> 5,55% Erario  
> 17,00% Ippica

**scommettitore 66%**

## PRIMA

Prelievo

**27%** > 42,5% = 11,5% Concess.  
> 15,7% = 4,2% Erario  
> 41,8% = 11,3% Ippica

**scommettitore 73%**

## NUOVA PROPOSTA

Prelievo

**21%** > 42,5% = 8,9% Concess.  
> 7,5% = 1,6% Erario  
> 50% = 10,5% Ippica (50%)

**scommettitore 79%**

**ALTRE  
SCOMMESSE**

## Ristrutturazione scommesse ippiche: previsione di inversione della tendenza del movimento complessivo della raccolta

**Adamento storico (dati in milioni di euro)**

<b>2006</b>	<b>2007</b>	<b>2008</b>	<b>2009</b>	<b>2010</b>	<b>2011</b>	<b>2012</b>
<b>2.908</b>	<b>2.748</b>	<b>2.272</b>	<b>1.981</b>	<b>1.730</b>	<b>1.370</b>	<b>1.011</b>

**Previsione con entrata della Legge di Riforma, art.9 in vigore dal 01/09/2013 (dati in milioni di euro)**

<b>2013</b>	<b>2014</b>	<b>2015</b>	<b>2016</b>	<b>2017</b>	<b>2018</b>
<b>910</b>	<b>1.200</b>	<b>1.380</b>	<b>1.518</b>	<b>1.670</b>	<b>1.830</b>

## Rilancio del prodotto

- Adozione del Codice Etico
- Adozione del “vincolo di giustizia” e della “clausola compromissoria”
- Istituzione di commissioni di disciplina efficaci che garantiscano un giudizio rapido, equo e certo
- Adeguamento degli ippodromi principali agli standard europei in termini di accoglienza del pubblico e degli operatori
- Stanziamento di consistenti risorse per la promozione e il rilancio dello spettacolo ippico

## Sostegno pubblico all'avvio del Progetto Lega Ippica Italiana

Il contributo pubblico avverrà con modalità decrescente dal **2013** al **2018**, dopodichè il settore ippico dovrà raggiungere l'autosufficienza economica e finanziaria

## Diversificazione delle entrate del Progetto Lega Ippica Italiana

Avviare una modalità virtuosa di co-finanziamento della LIPPIT attraverso un ristorno della tassa erariale sulla raccolta derivante da tutti i tipi di giochi e scommesse presso ogni ippodromo italiano dotato delle necessarie concessioni AAMS/Dogane

## Esame dell'allocazione di risorse funzionale agli obiettivi del Piano

- L'allocazione delle risorse non va decisa per legge, ma deve essere responsabilità degli organi di Governance della LIPPIT, sotto il controllo dei Ministeri, determinarne la funzionalità agli obiettivi del Piano
- Promozione, disciplina sportiva e TV sono gli elementi fondanti di qualsiasi "progetto" di rilancio
- La selezione degli ippodromi, con l'adeguamento dei migliori agli standard europei e l'impegno delle società di gestione a valorizzare la funzione imprenditoriale accettando appositi meccanismi premianti/penalizzanti che ne condizionino il finanziamento agli obiettivi di qualità raggiunti

## Esame dell'allocazione di risorse funzionale agli obiettivi del Piano

- La ripartizione Montepremi/Provvidenze ed erogazioni ippodromi può essere equilibrata solo in presenza di una Governance paritetica garantita da un Presidente terzo al settore qualificato e super partes
- Il ruolo dei rappresentanti “terzi” (delegati dei Ministeri Vigilanti e Corte dei Conti nell'Organo di controllo) è garanzia del superamento dei problemi di parte nel perseguire gli obiettivi del settore tenendo conto delle esigenze e dei diritti delle singole componenti



# Montepremi

## Montepremi erogati dall'ASSI – ex UNIRE ed erogazioni alle Società di Corse

(dati in milioni di euro)

<b>Montepremi erogato al lordo di indennità e provvidenze</b>	<b>2006</b>	<b>2007</b>	<b>2008</b>	<b>2009</b>	<b>2010</b>	<b>2011</b>	<b>2012</b>	<b>2012 2006</b>
<b>TOTALE</b>	<b>€ 236</b>	<b>€ 202</b>	<b>€ 168</b>	<b>€ 204</b>	<b>€ 187</b>	<b>€ 148</b>	<b>€ 111</b>	<b>-53%</b>
<b>Erogazioni alle Società di corse</b>	<b>2006</b>	<b>2007</b>	<b>2008</b>	<b>2009</b>	<b>2010</b>	<b>2011</b>	<b>2012</b>	<b>2012 2006</b>
<b>TOTALE</b>	<b>€ 123</b>	<b>€ 120</b>	<b>€ 115</b>	<b>€ 111</b>	<b>€ 106</b>	<b>€ 102</b>	<b>€ 62</b>	<b>-50%</b>

## Rigore assoluto

- Codice etico e disciplina
- Rispetto standard servizi ippodromi
- Rispetto standard tecnico sportivi cavalli e operatori
- Assolvimento funzioni di disciplina e controllo
- Adeguatezza degli strumenti di raccolta del gioco all'evoluzione del mercato  
(formule scommesse, tecnologie, reti di distribuzione)

# Governance

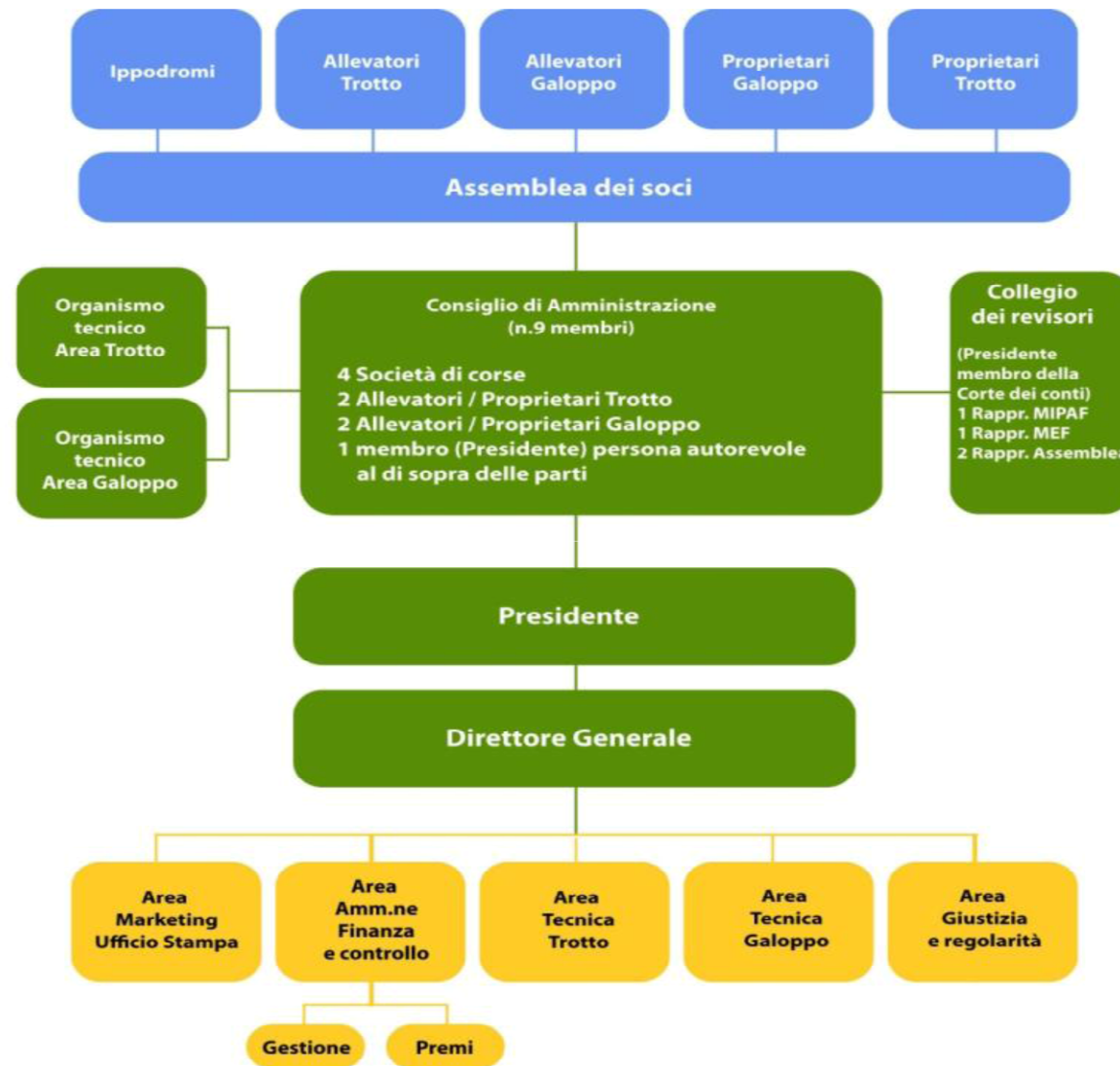

# Modello Governance

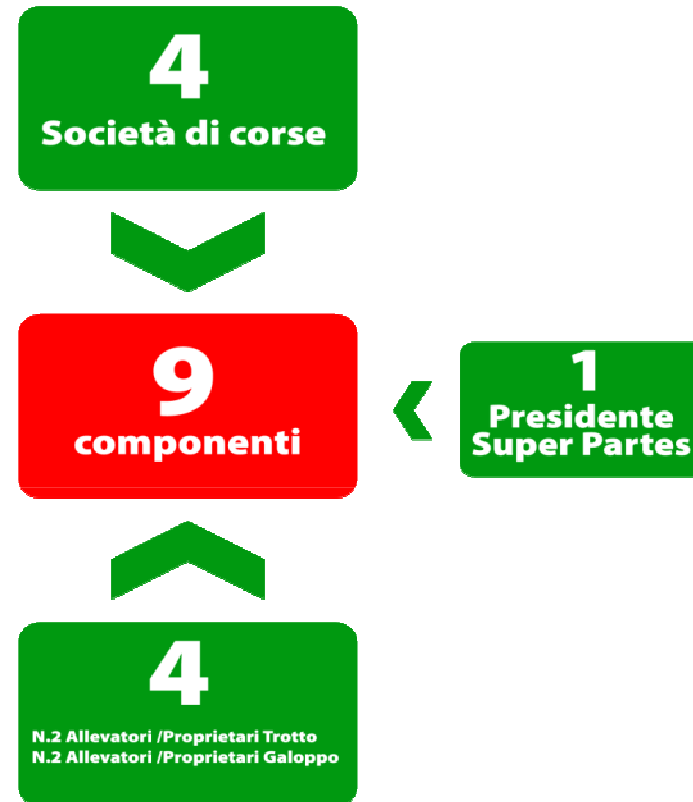

La struttura di Governance così “equilibrata” è funzionale alla ricerca della massima equità su ogni decisione di natura tecnica/economica che riguardi montepremi, entità della remunerazione per servizi agli ippodromi, suddivisione delle risorse tra trotto e galoppo .

# Riconoscimento



Con decreto riconoscono la



LEGA IPPICA ITALIANA

***da Gennaio 2014 tutte le funzioni  
non pubblicitarie saranno trasferite alla LIPPIT***

## Attività del Ministero Politiche Agricole Alimentari e Forestali nei confronti della Lega Ippica Italiana

- Definizione e controllo requisiti tecnici, patrimoniali e onorabilità transitori di ippodromi, allevatori e proprietari, necessari per l'associazione alla LIPPIT
- Approvazione e controllo delle modifiche ai requisiti di cui al punto precedente stabilite dal Consiglio della LIPPIT
- Definizione del contributo obbligatorio differenziato che costituisce il fondo di dotazione della LIPPIT
- Approvazione schema piano investimenti ippodromi e loro effettiva idoneità
- Controllo sull'operato LIPPIT anche nell'aspetto amministrativo e nella gestione della giustizia sportiva

## Attività del Ministero Politiche Agricole Alimentari e Forestali nei confronti della Lega Ippica Italiana

- Approvazione dei Regolamenti delle corse
- Definizione Codice Etico
- Controllo e approvazione programmazione annuale e pluriennale proposta dalla LIPPIT
- Attività controllo antidoping se demandate per legge (Ministero della Salute)
- Criteri composizione giurie
- Approvazione programmazione annuale corse
- Controllo periodico operatori e loro elenco
- Controllo tenuta libri genealogici

## Attività proprie della Lega Ippica Italiana dopo la costituzione e l'avvio

- Allocazione risorse per montepremi e per ippodromi
- Rapporti con AAMS/Dogane e concessionari per ottimizzare raccolta scommesse
- Calendari per attività sportiva e per la raccolta delle scommesse
- Gestione fondo annuale di dotazione della LIPPIT per promozione e sviluppo del settore
- Coordinamento e realizzazione attività di marketing e pubblicità
- Gestione *data base* corse, cavalli ed operatori
- Gestione di ogni servizio tecnico ed amministrativo connesso all'organizzazione delle corse, compreso il segnale TV
- Nomina giurie e addetti al controllo corse
- Antidoping e giustizia sportiva
- Impegno al controllo della regolarizzazione degli schemi contrattuali di lavoro in essere nella filiera
- Rapporti con Enti Tecnici internazionali



# Proposta di Legge

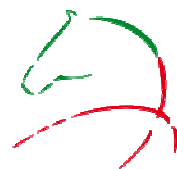

LEGA IPPICA ITALIANA

*“Siamo certi che, con il contributo di tutti gli operatori, riusciremo a riportare dignità e prospettive a tutto il nostro mondo”*

