

Progetto Epi.Ca

- La rete dei medici di Medicina Generale e il Registro Tumori -

Dott. Ferdinando Russo

Dir. San. AOU "L. Vanvitelli" - Napoli



Estimated number of incident cases from 2018 to 2040, all cancers, both sexes, all ages

 = 500 000  Demographic changes

2018

18 078 957

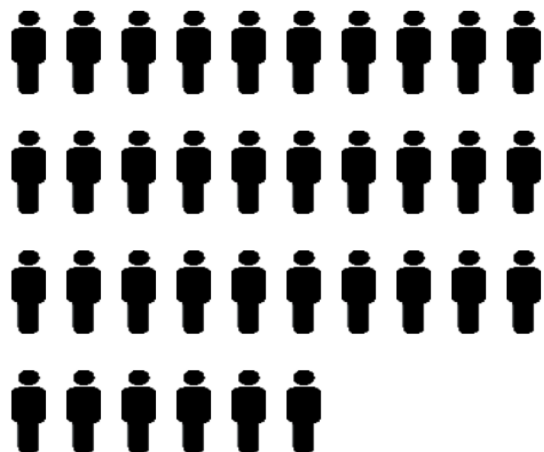

World

2040

29 532 994

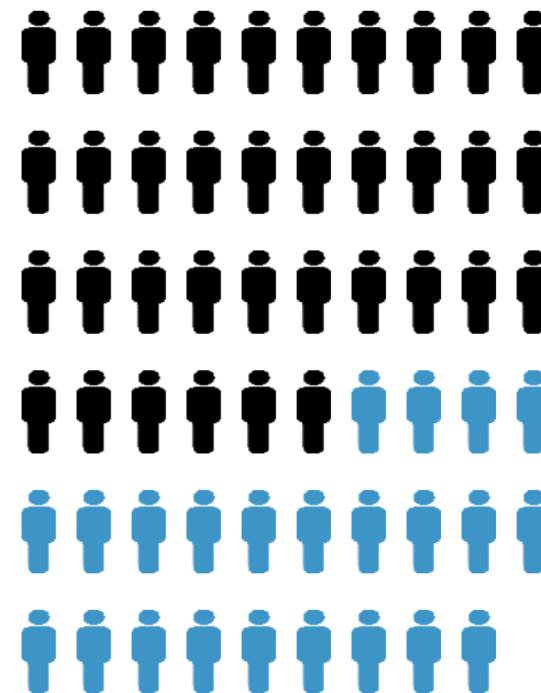

International Agency for Research on Cancer



Stampa lista pazienti

Lista pazienti

Fascia età

Anni da a
 Mesi

Sesso

Maschi Femmine

Ordinamento

Ordina per cognome Ordina per distretto

Data scelta

dal al

Includi:

Pazienti assistiti
 Recapiti pazienti assistiti
 Esenzioni
 Pazienti temporanei

Pazienti cessati
 Pazienti deceduti
 Pazienti trasferiti
 Pazienti cortesia

Stampa **Esci**

Altre stampe

Riepilogo Terapie - LEA	Scheda Paziente
Presidi	Pazienti non ambulabili
Vaccinazioni	PIP
Lista schede geront.	Report mensile ASL
Report ASL Napoli 2 Nord	Report ICDP
Lista Schede Diabetologiche	Piang terapeutico
Elenco diabetici	
Riepilogo Bilanci di Salute	Invio telematico schede Tumori

KappaMed - dott. MARINO MARINATO - Tipo Accesso: Server giovedì, 18 aprile 2013 - Assistenza Kappamed (tel. 051.0099370 - fax 051.0099330)

Paziente : PINCO PALLINO **Età :** 56
Indirizzo : VIA SPERIAMO ME LA CAVO
Data di nascita : 27/06/1956 **Sesso:** M
Assistito

Data dell'eventuale conferma diagnosi(istologica):
 giovedì 18 aprile 2013

Classificazione neoplasia:(CODICE ICD9 CM - DESCRIZIONE - CATEGORIA)
233.4 - CARCINOMI IN SITU DELLA PROSTATA - CARCINOMI IN SITU (230-234)

Sede neoplasia:

Tipo morfologico del tumore:

Professione: **Attività lavorativa:**

Sede di eventuali metastasi contestuali alla diagnosi:

Grado diff. del tumore:
 Si No

Fumo: Si No
 Familiarità neoplastica: Si No
 Trat. radioterapico: Si No
 Trat. inizi. chirurgico: Si No

Trat. chemioterapico: Si No
 Eventuale ricovero: Si No
 Stadiazione diagnosi: Si No
 Markers positivi: Si No

 Data Compilazione: giovedì 18 aprile 2013

- Notizie cliniche
 - Modulo proposta
 - Presc. Farmaci
 - Presc. Prest.
 - Diario clinico
 - Problemi
 - Piano terapeutico
 - Piano ter. farmaci
 - P.I.P.P.
 - Certificati
 - Certif. Malat. Telematico
 - Nuovo Certif. INPS(Mod.C)
 - Esame obiettivo
 - DRG Attivati
 - Scheda Paziente
 - Scheda Prog. Tumori
- Prevenzione e Ticket
 - Pressione,peso,altezza
 - Dieta
 - Ticket/Esenzioni
 - Ticket/Esenzioni mal. rare
- Anamnesi
 - Fisiologica
 - Di vita
 - Handicaps
 - Vaccinazioni
 - Emogr. e Sierop.
 - Allergie
 - Anamnesi patol. remota
 - Anamnesi patol. familiare
- Documenti vari
 - Scannerizza
 - Visualizza
 - Elimina documenti

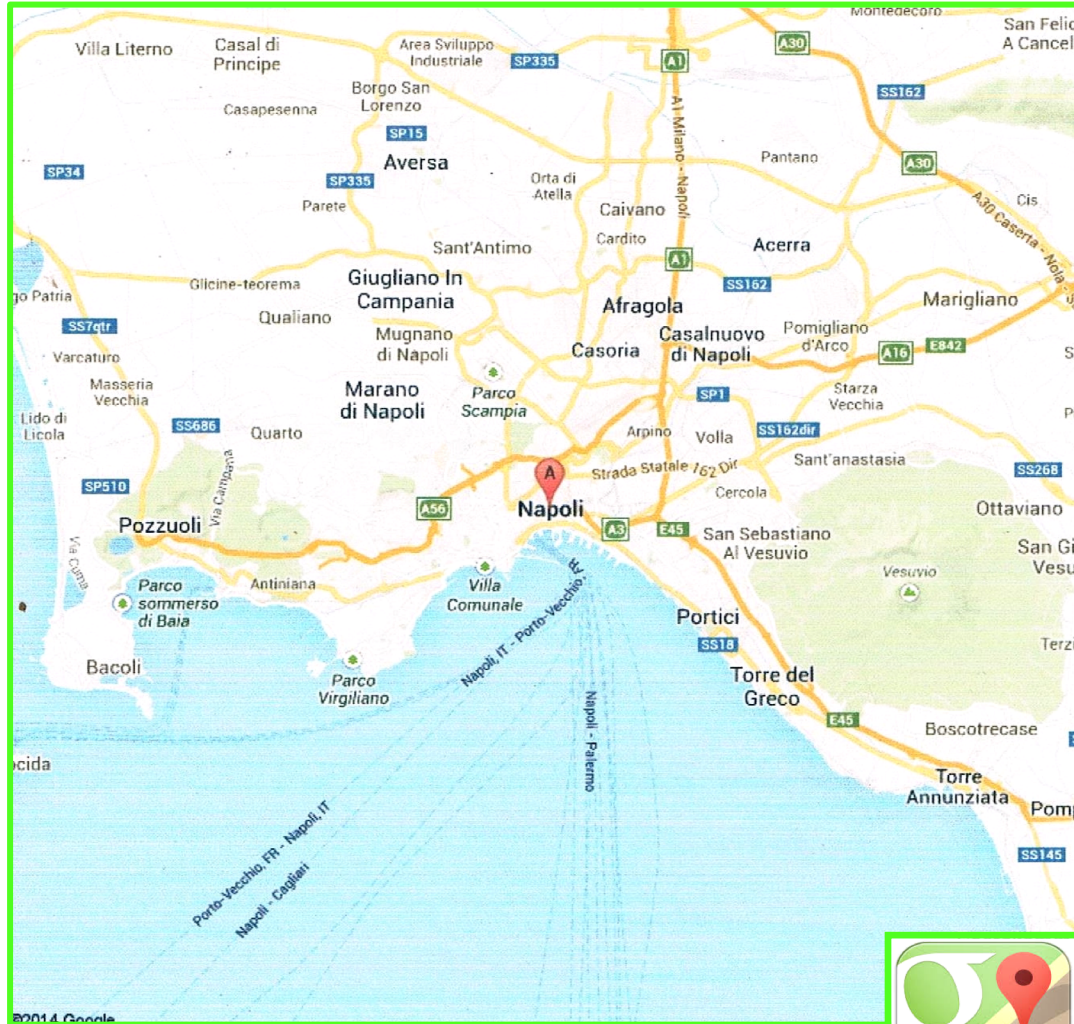

MODIFICA DEL SOFTWARE DI GESTIONE DEGLI STUDI MEDICI (KAPPAMED)

- FASE DI INVIO DEI MMG E PLS DEI DATI RELATIVI A TUTTI I CASI DI TUMORE DIAGNOSTICATI NEL TRIENNIO 2013 – 2015

- FASE DI ASSEMBLAGGIO E “PULIZIA DEI DATI” CATALOGATI , NEL PIENO RISPETTO DELLA PRIVACY DEGLI ASSISTITI ED IN MANIERA ASSOLUTAMENTE ANONIMA:

- PER SESSO**
- PER INDIRIZZO**
- PER DATA DI DIAGNOSI**
- PER CODICE ICD-9**
- PER TIPOLOGIA DI TUMORE**
- PER ETÀ ALLA DIAGNOSI**
- PER EVENTUALE DATA DEL DECESSO**
- PER ZONE DI RESIDENZA**

- “NORMALIZZAZIONE” DEI DATI, OVVERO ATTRIBUZIONE A CIASCUN CASO DELLA ZONA DI APPARTENENZA

- GEOCODING, OVVERO TRASFORMAZIONE IN COORDINATE GEOGRAFICHE DEGLI INDIRIZZI

Studio osservazionale descrittivo sulle malattie neoplastiche nel distretto di Casoria



**MEDICI E PEDIATRI DI
CASORIA**

71

**MEDICI CHE HANNO ADERITO ALLA
FASE INIZIALE PROGETTO MARZO 2013**

51

72%

**MEDICI CHE HANNO ADERITO ALLA
FASE ATTUALE DEL PROGETTO
DICEMBRE 2013**

71

100%

PERCENTUALE DI COPERTURA POPOLAZIONE

64,7 → 95,6

**74863
assistiti**

**78317
residenti**



percentuale di prevalenza tumori casoria con dati nazionali

(i numeri del cancro in Italia 2012 Aiom e Airtum)

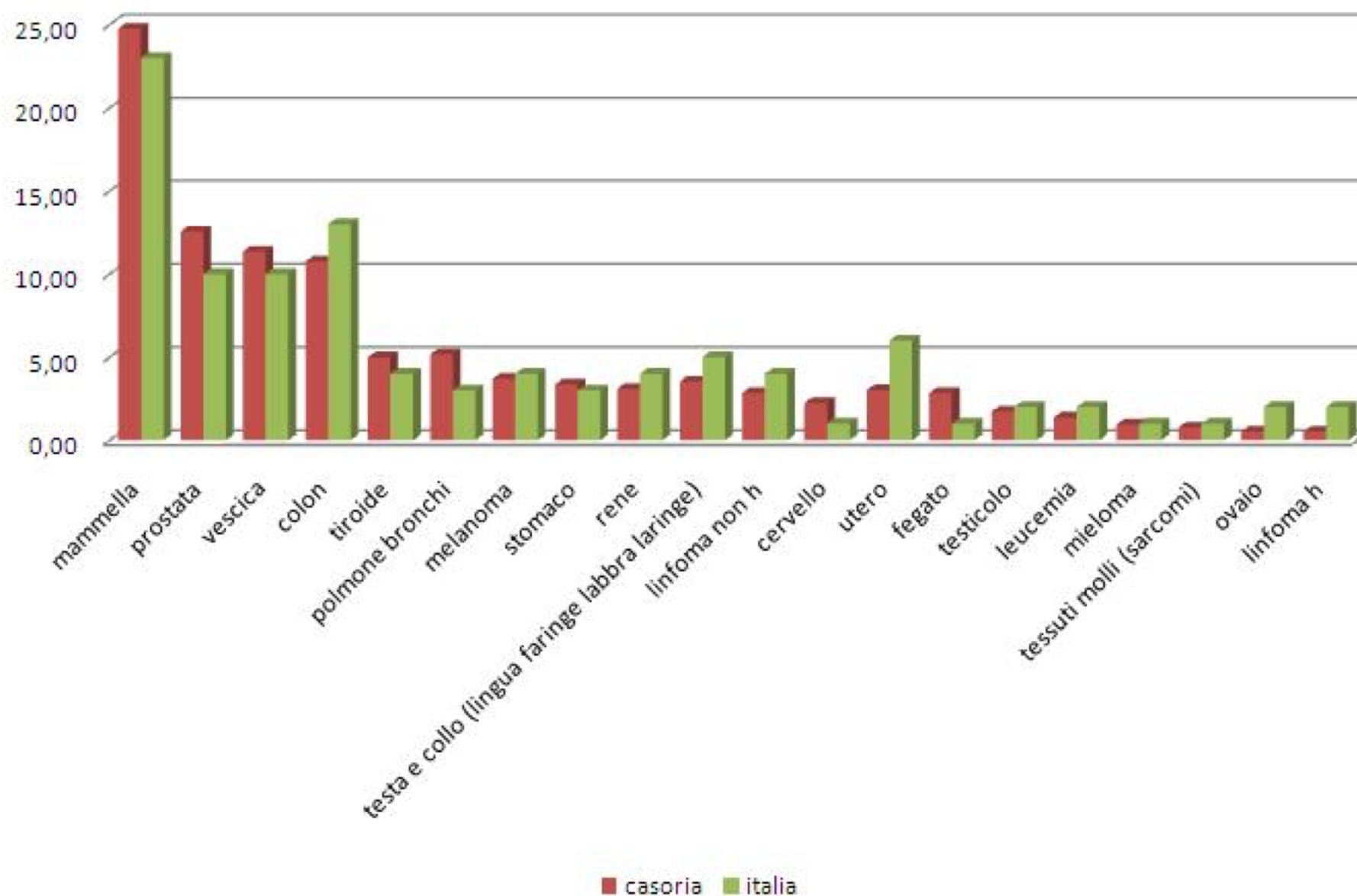

Neoplasie a maggiore prevalenza rispetto al dato nazionale

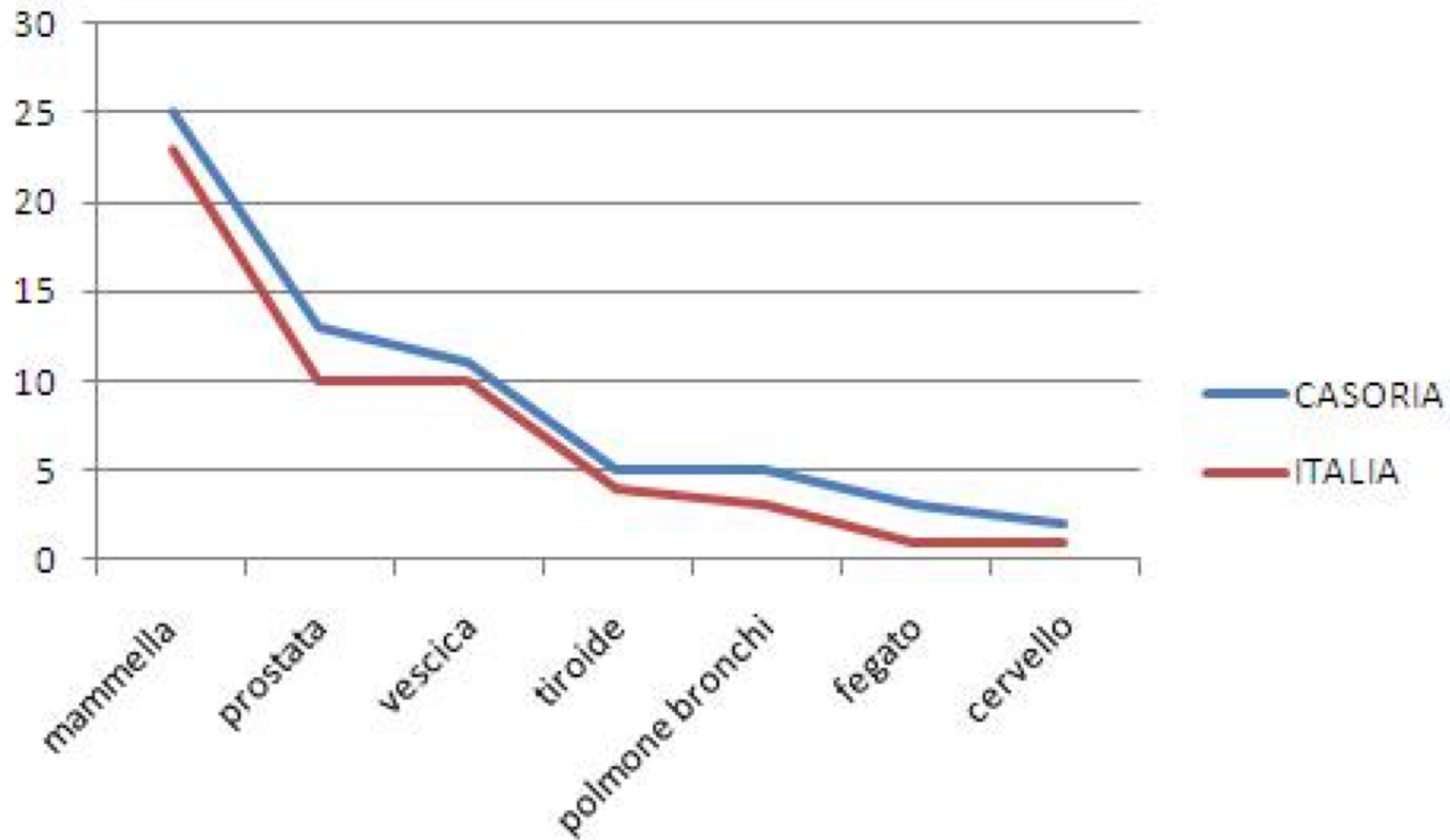

Neoplasie a minore prevalenza rispetto al dato nazionale

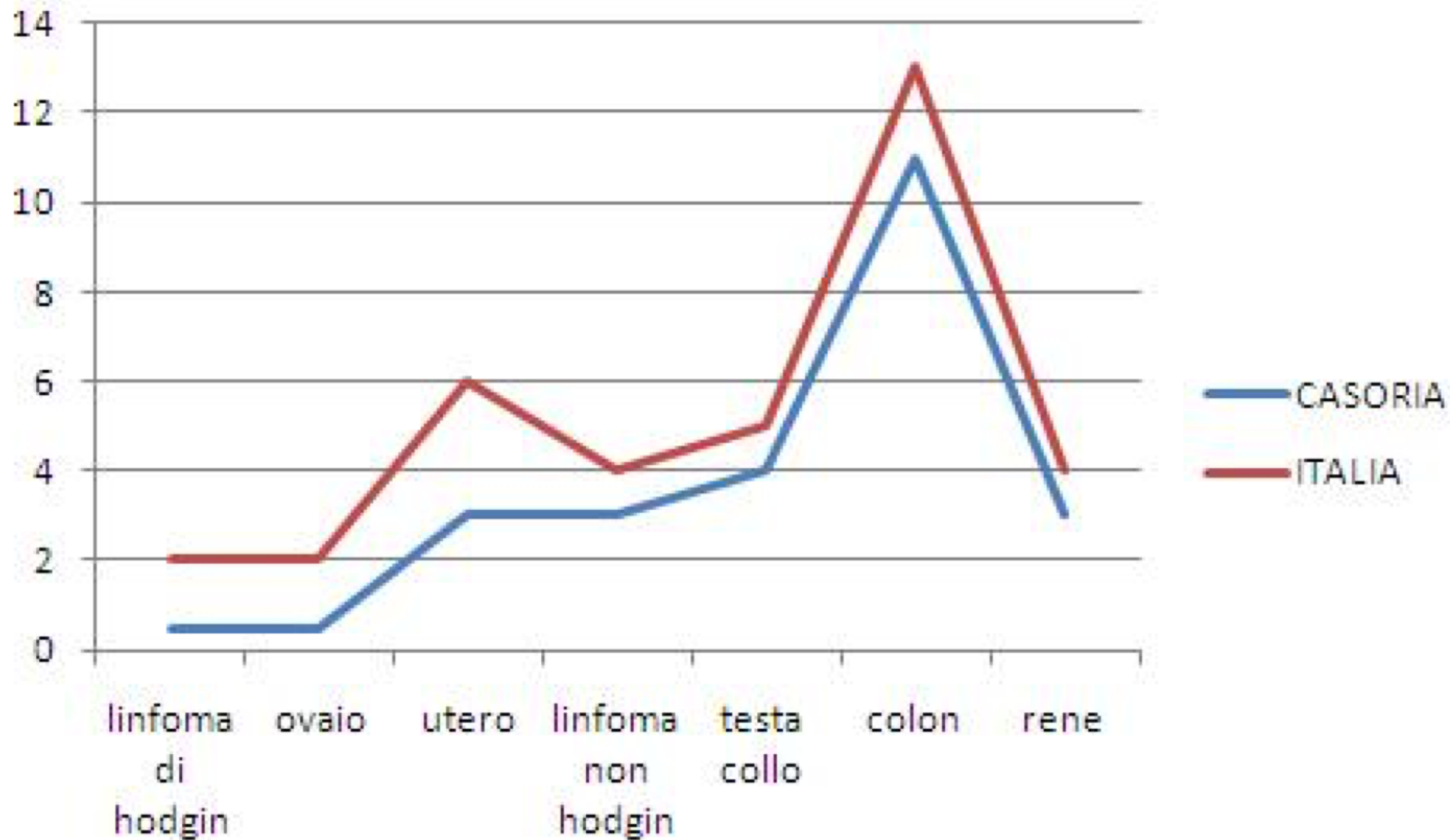

TASSO D'INCIDENZA

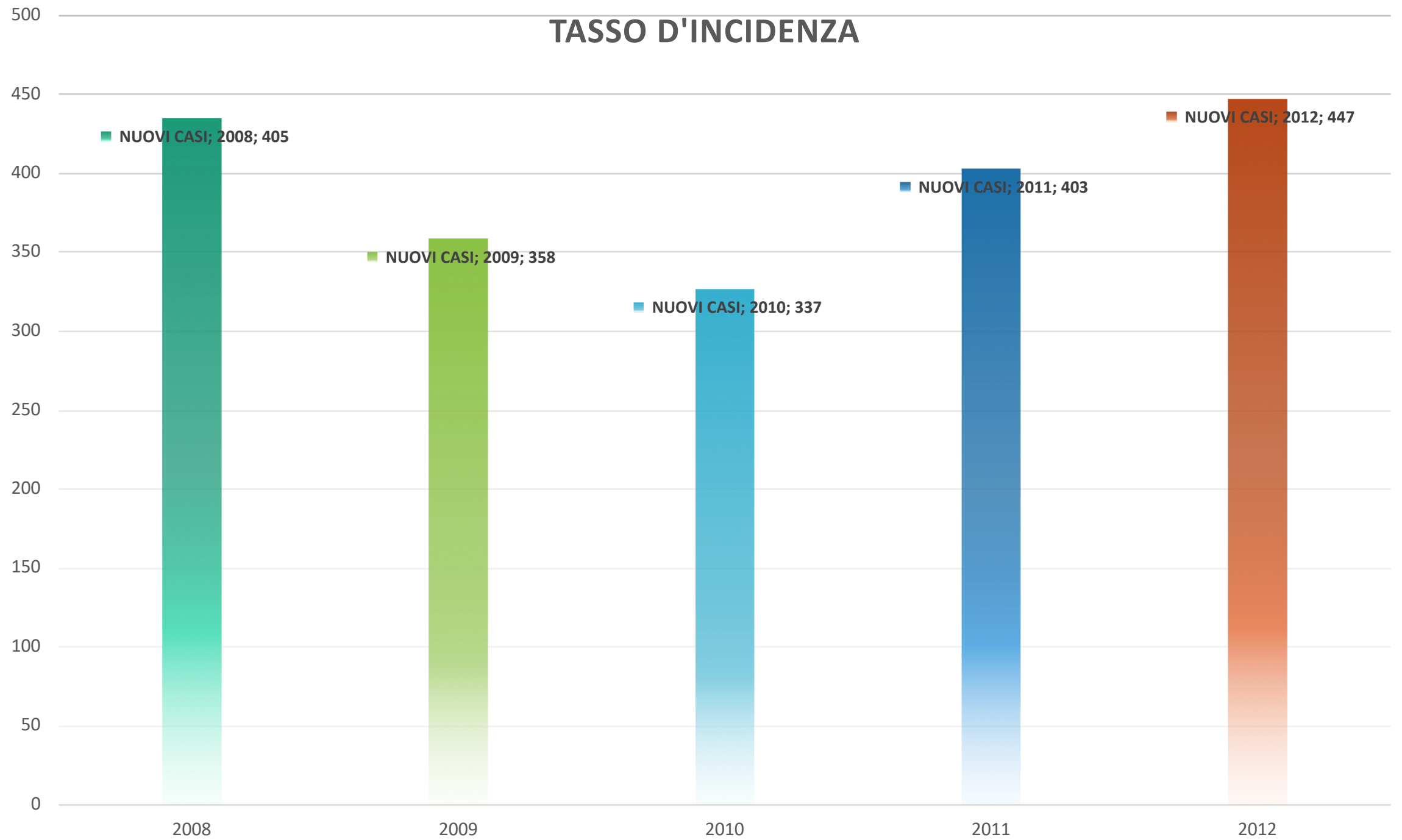

Anno	n. casi
2008	405
2009	358
2010	337
2011	403
2012	447
2013	460
2014	449
2015	435

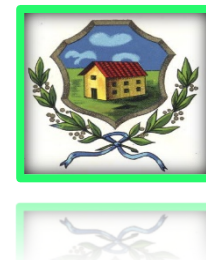

CANCRO DELLA MAMMELLA

FASE OSSERVAZIONALE TRIENNO 2013 - 2015

NUOVI CASI DIAGNOSTICATI NEL TRIENNIO **92 casi** **90F 2M**

PREVALENZA NEL TRIENNIO 28%

Prevalenza in Italia 29 % - Airtum 2015

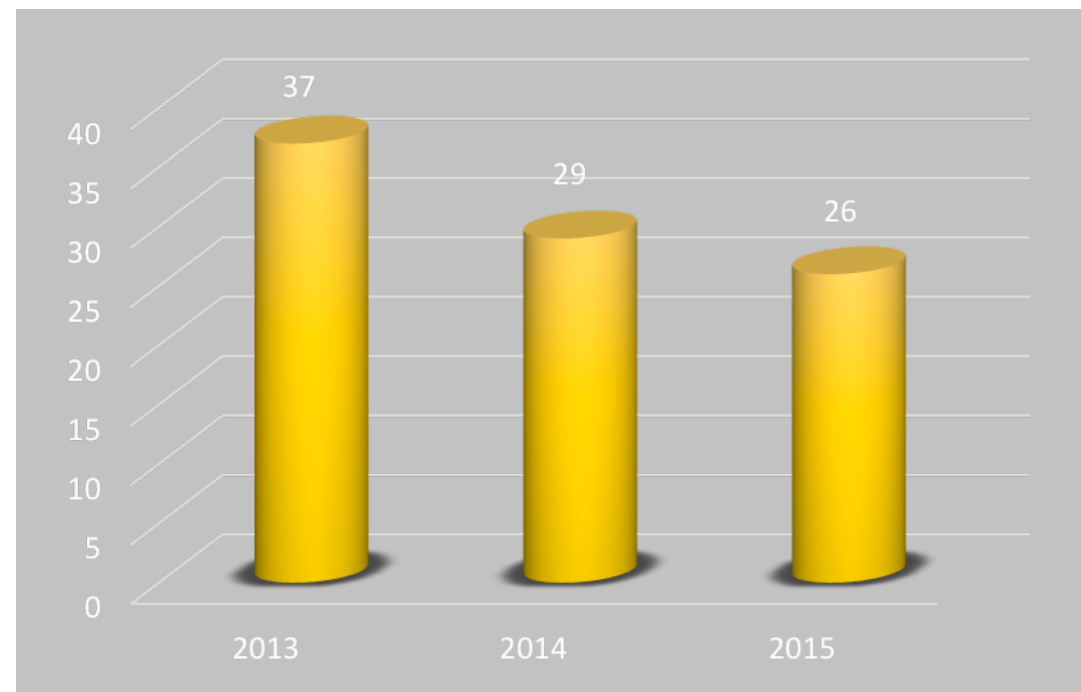
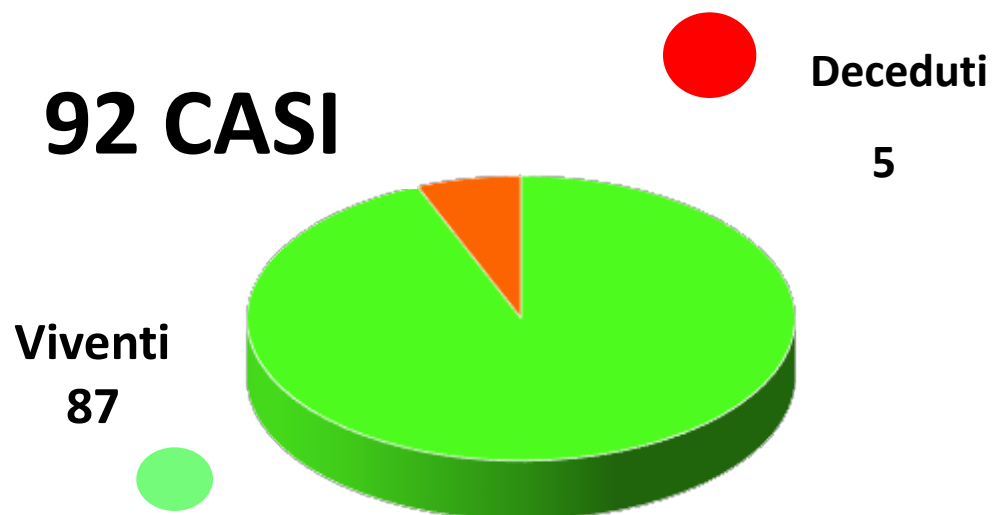

CANCRO DELLA MAMMELLA

FASE OSSERVAZIONALE TRIENNO 2013 - 2015

DISTRIBUZIONE PER FASCE DI ETA' DEI CASI OSSERVATI NEL DISTRETTO

Distribuzione per zone e fasce d'età



CANCRO DELLA MAMMELLA MORTALITA'

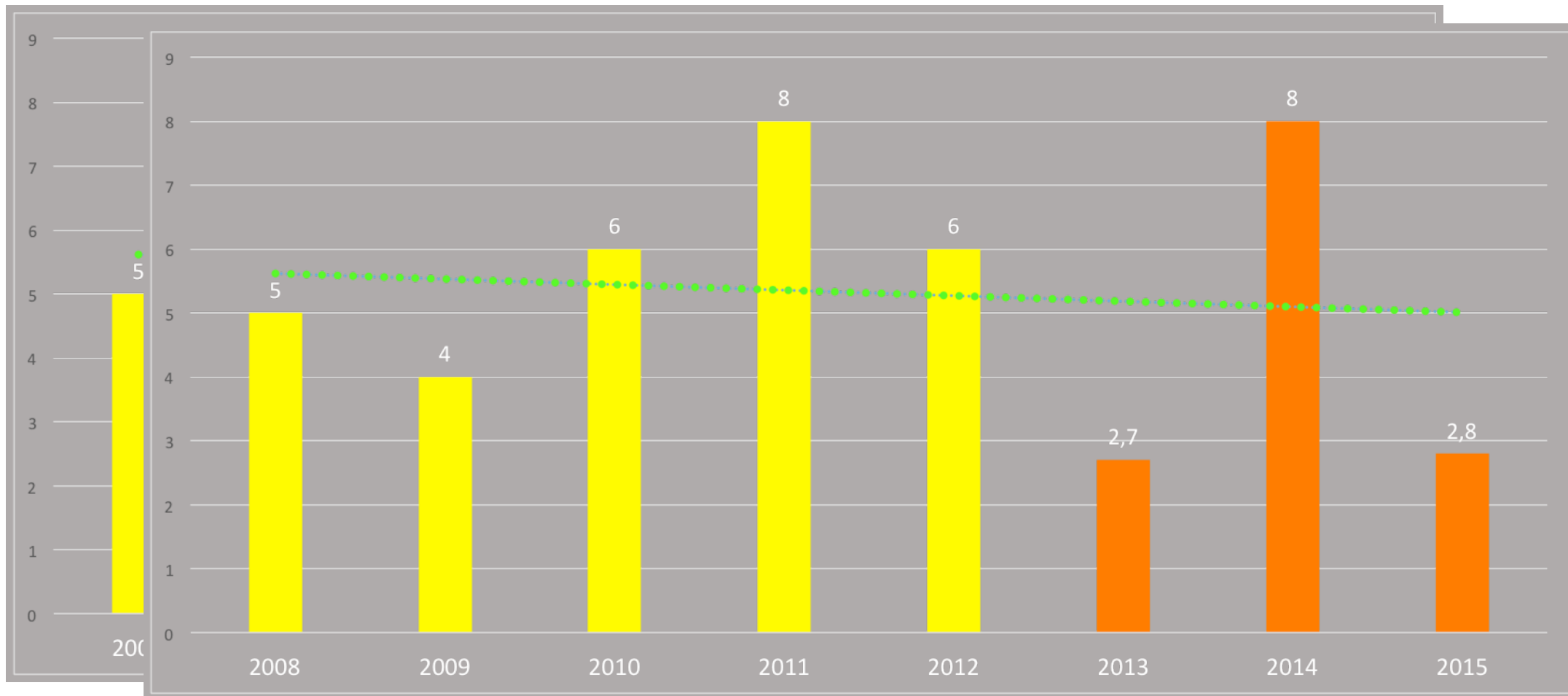

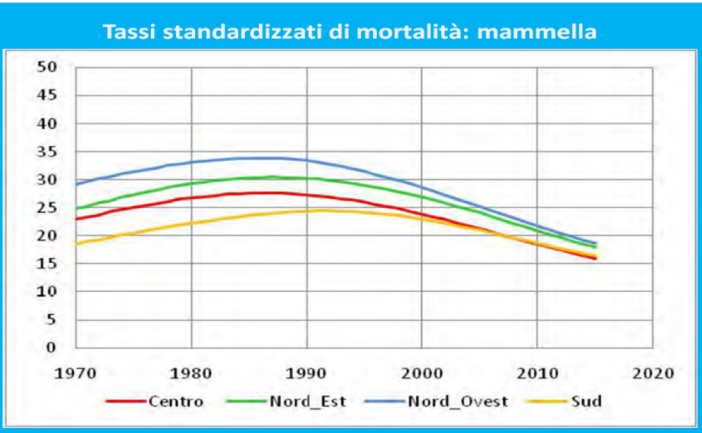

S.M.R.
Rapporto mortalità standardizzato



● ATTESI
 ● OSSERVATI

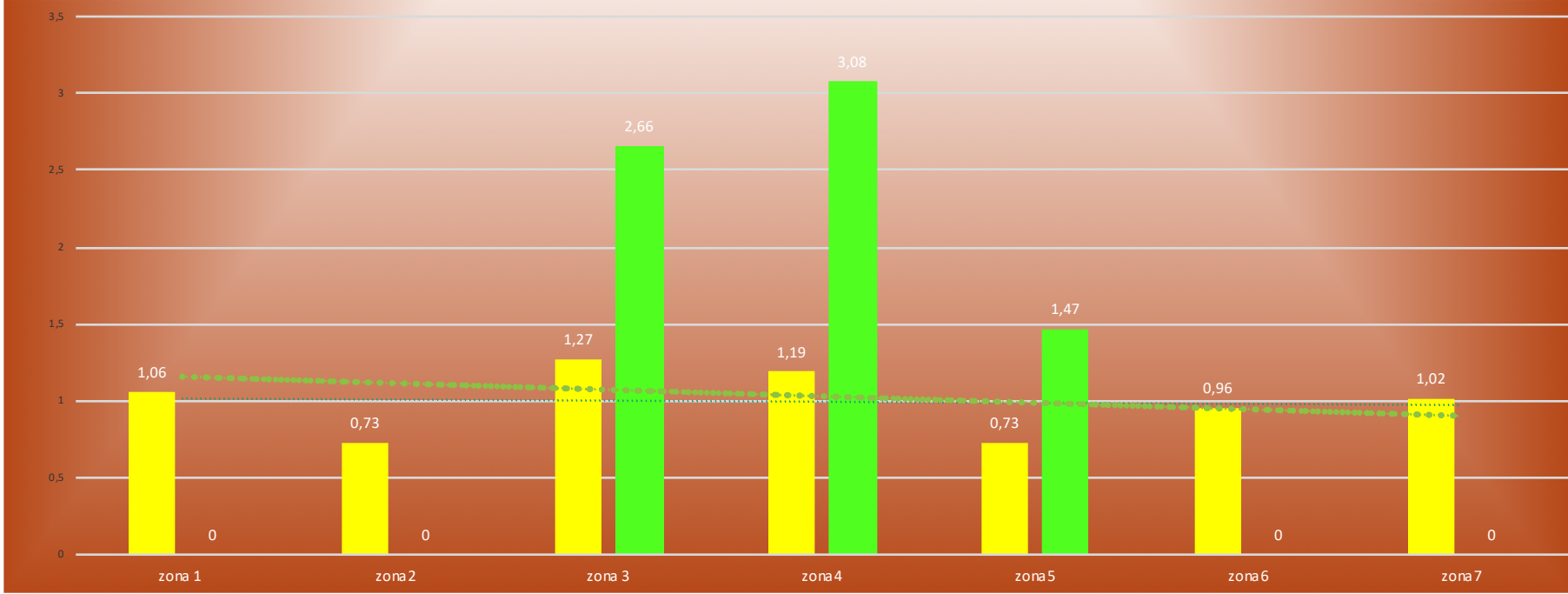

CASORIA - Piazza Municipale

*Progetto di
georeferenziazione
deareferenziamento*



Comune di Casoria

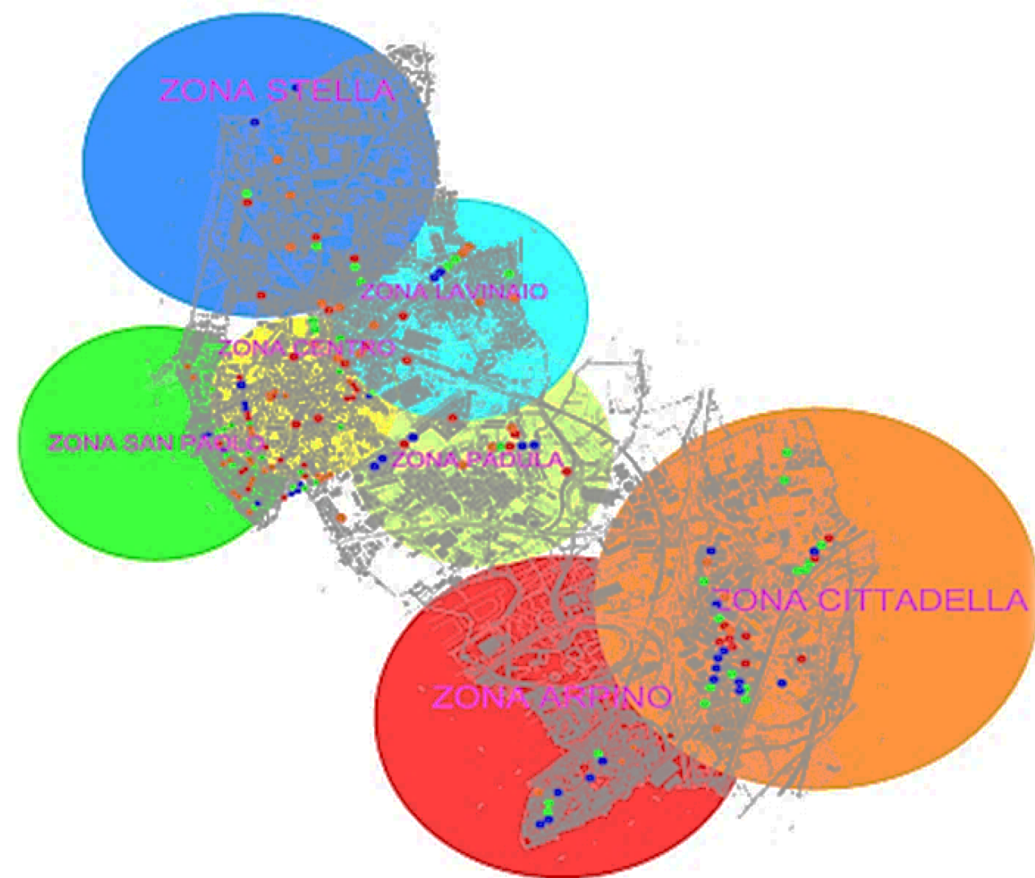
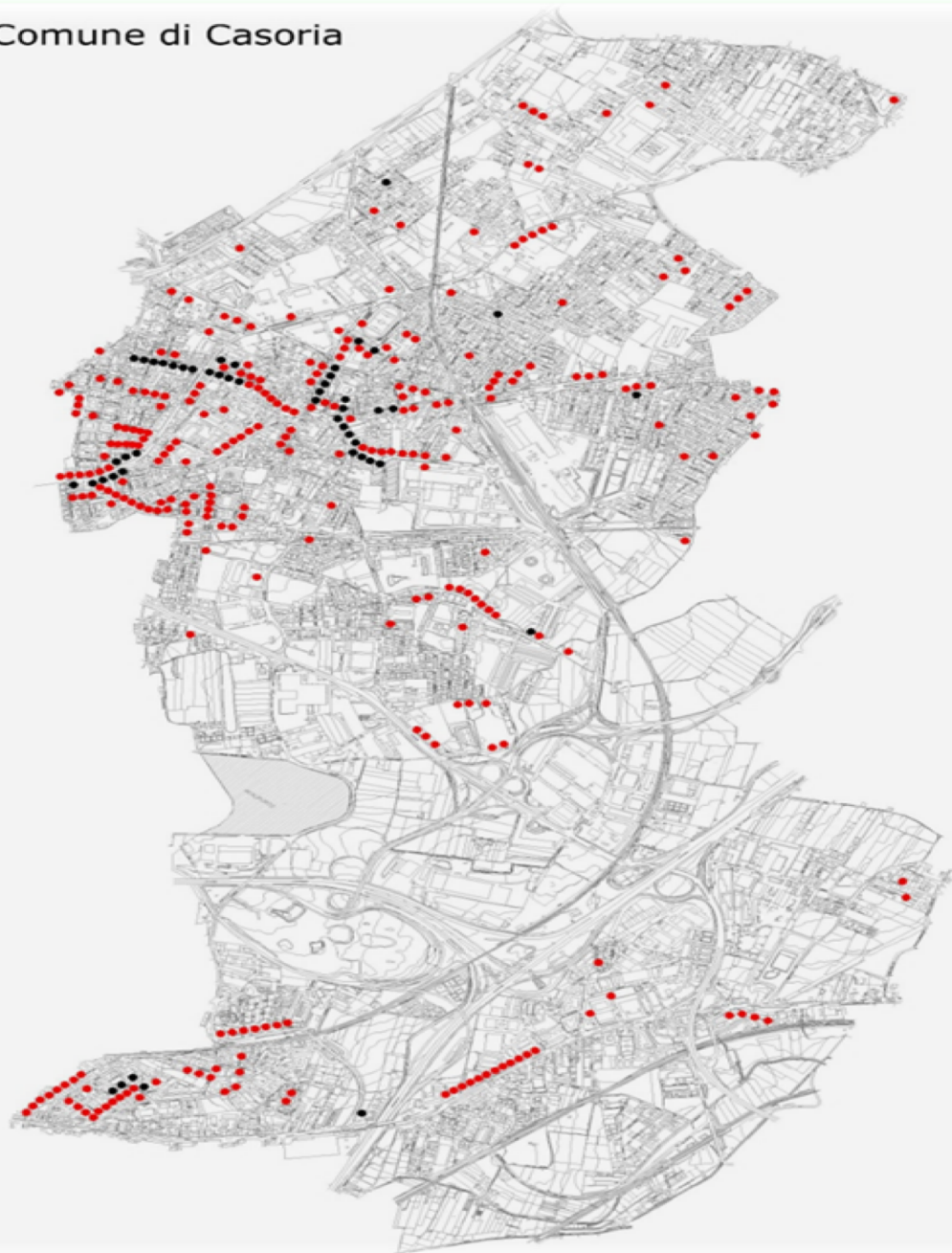

CANCRO DELLA MAMMELLA



Comune di Casoria



Distretto 43

Zona 1 CENTRO
Zona 2 PADULA
Zona 3 S. PAOLO
Zona 4 STELLA
Zona 5 LAVINAIO
Zona 6 ARPINO
Zona 7 CITTADELLA



CANCRO DEL POLMONE

FASE OSSERVAZIONALE TRIENNO 2013 - 2015

40 F 89 M

NUOVI CASI DIAGNOSTICATI NEL TRIENNIO

2013 -2015

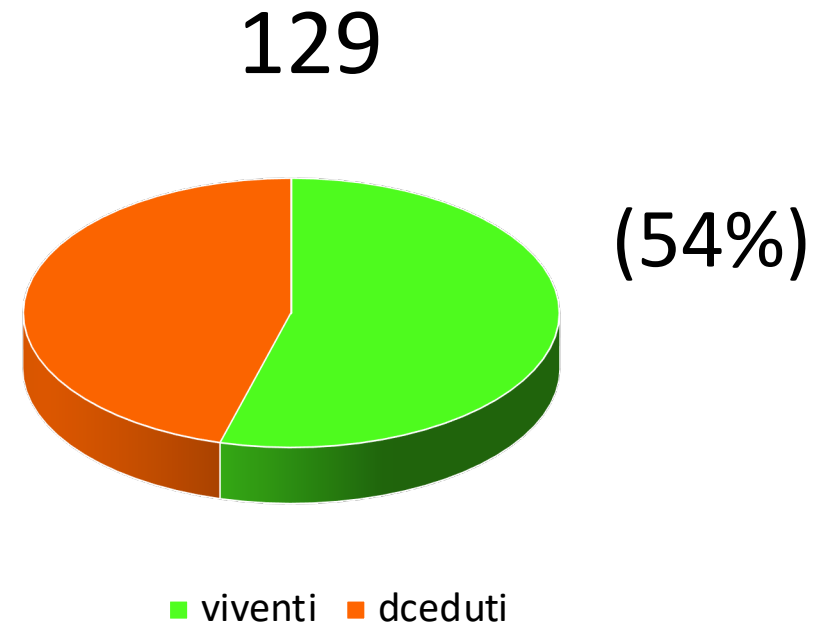

Prevalenza in Italia 15 % - Airtum 2015

CANCRO DEL POLMONE

PER ETA'

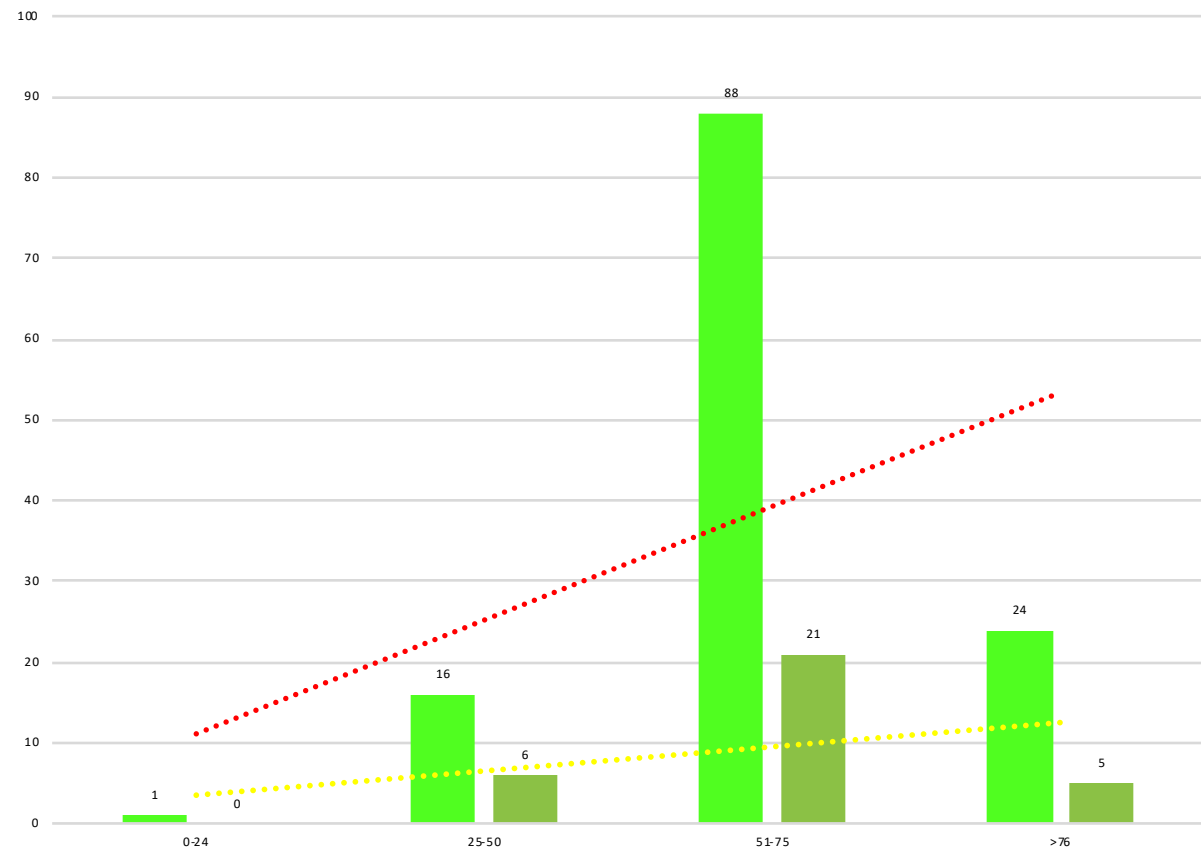

PER ZONE

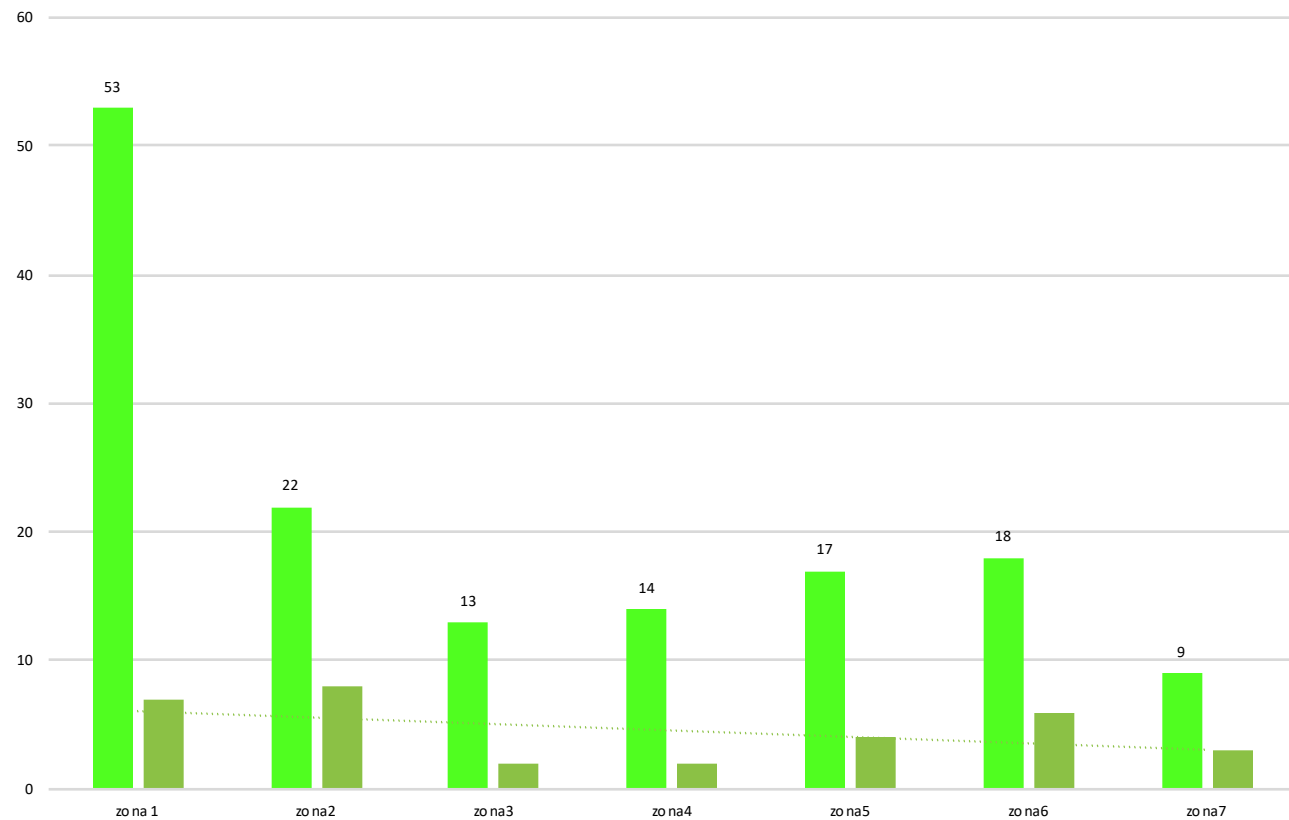

CASI

DECESSI

CARCINOMA DELLA TIROIDE TASSO GREZZO DI INCIDENZA

DS 43 DI CASORIA ASL NA2 NORD

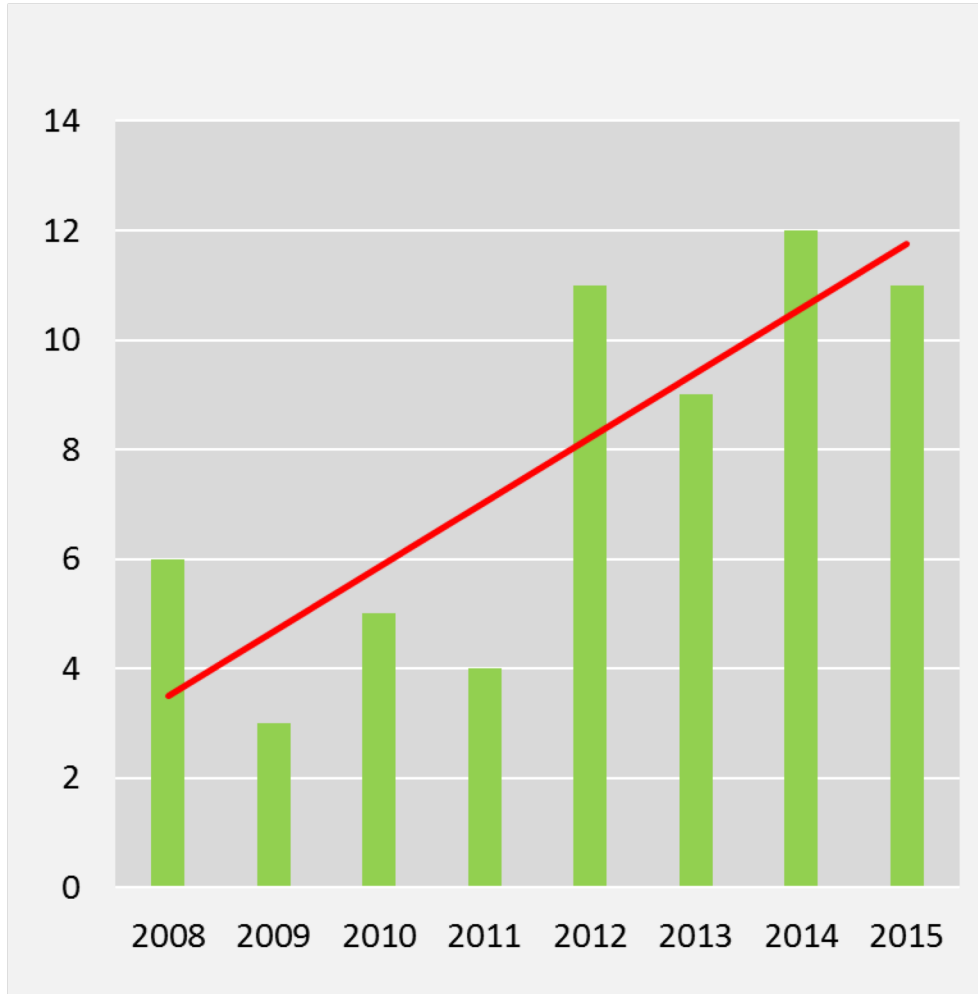

- Nuovi casi/aa per centomila

Anno	Nuovi casi/aa per centomila
2008	9
2009	4
2010	7
2011	6
2012	16
2013	13
2014	18
2015	16

M	F
25,8%	74,2%

CARCINOMA DEL COLON RETTO TASSO GREZZO DI INCIDENZA

DS 43 DI CASORIA ASL NA2 NORD

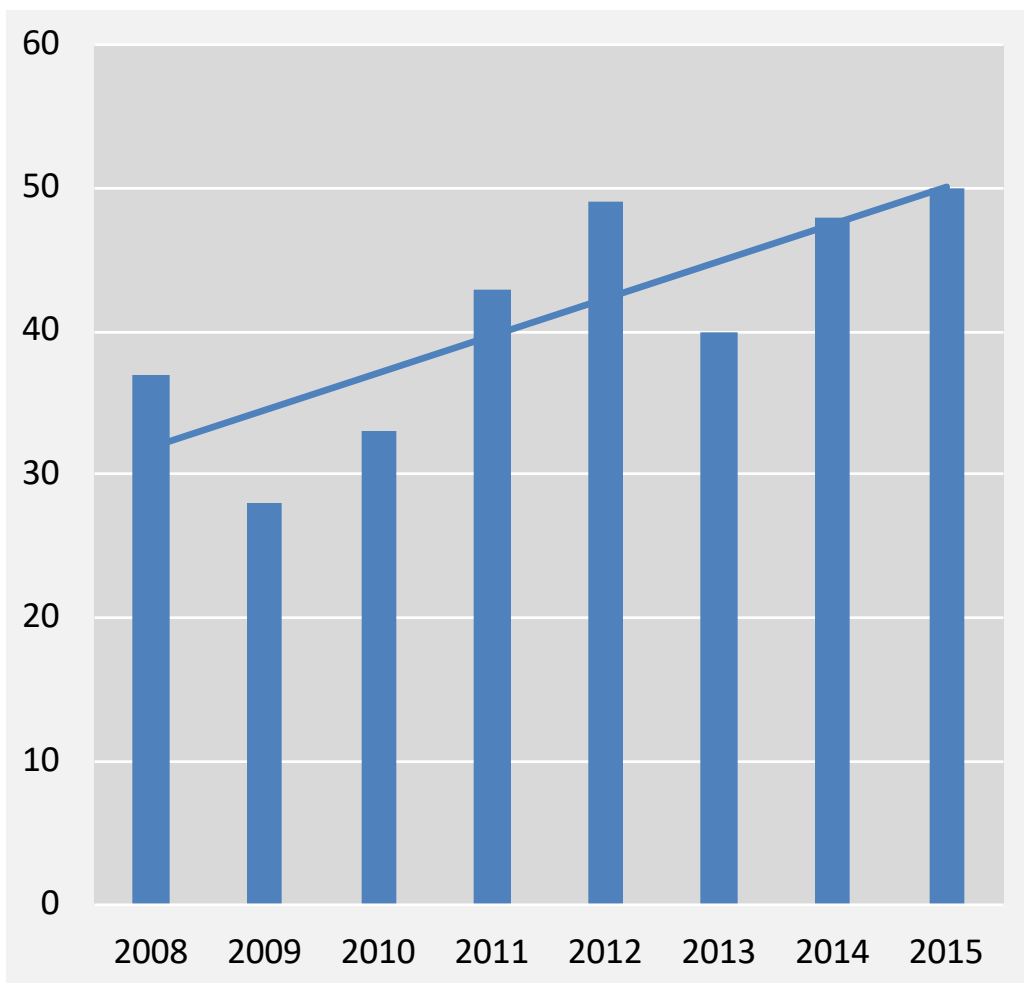

- Nuovi casi/aa per centomila

Anno	Tasso Grezzo di Incidenza
2008	48
2009	37
2010	43
2011	57
2012	66
2013	53
2014	63
2015	66

M	F
54,8%	45,2%

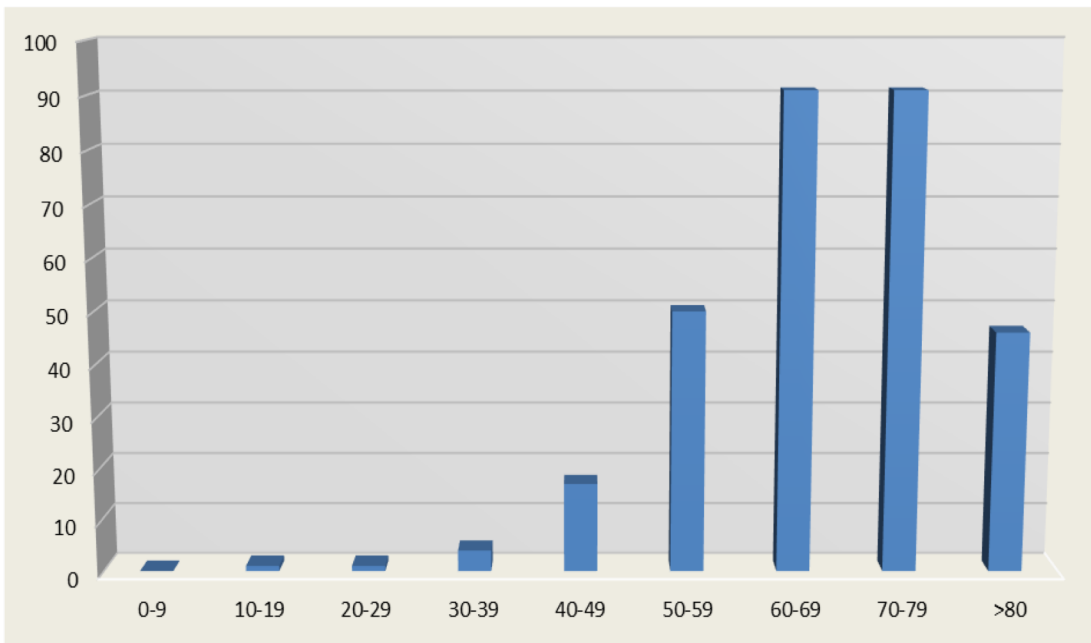

CARCINOMA DEL COLON RETTO

DS 43 ASL NA2

SUDDIVISIONE PER ETÀ E SESSO

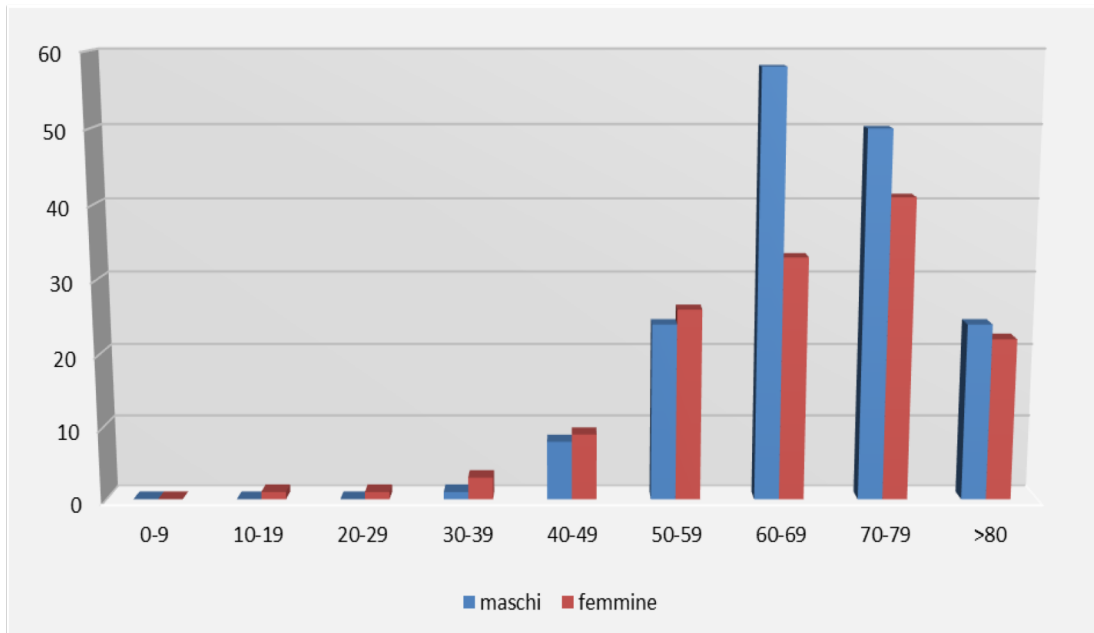

M	F
54,8%	45,2%

GEOREFERENZIAZIONE CARCINOMA DELLA TIROIDE

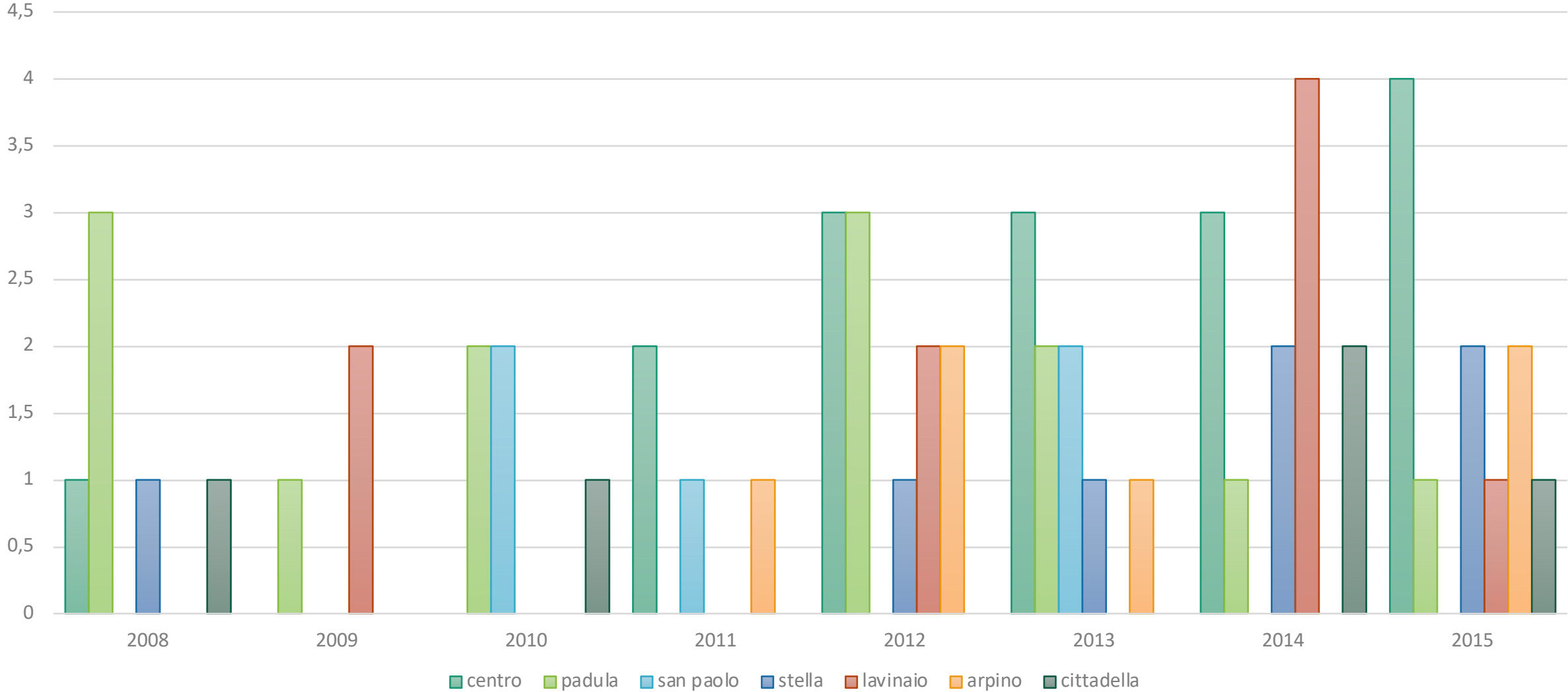

GEOREFERENZIAZIONE CARCINOMA DEL COLON RETTO

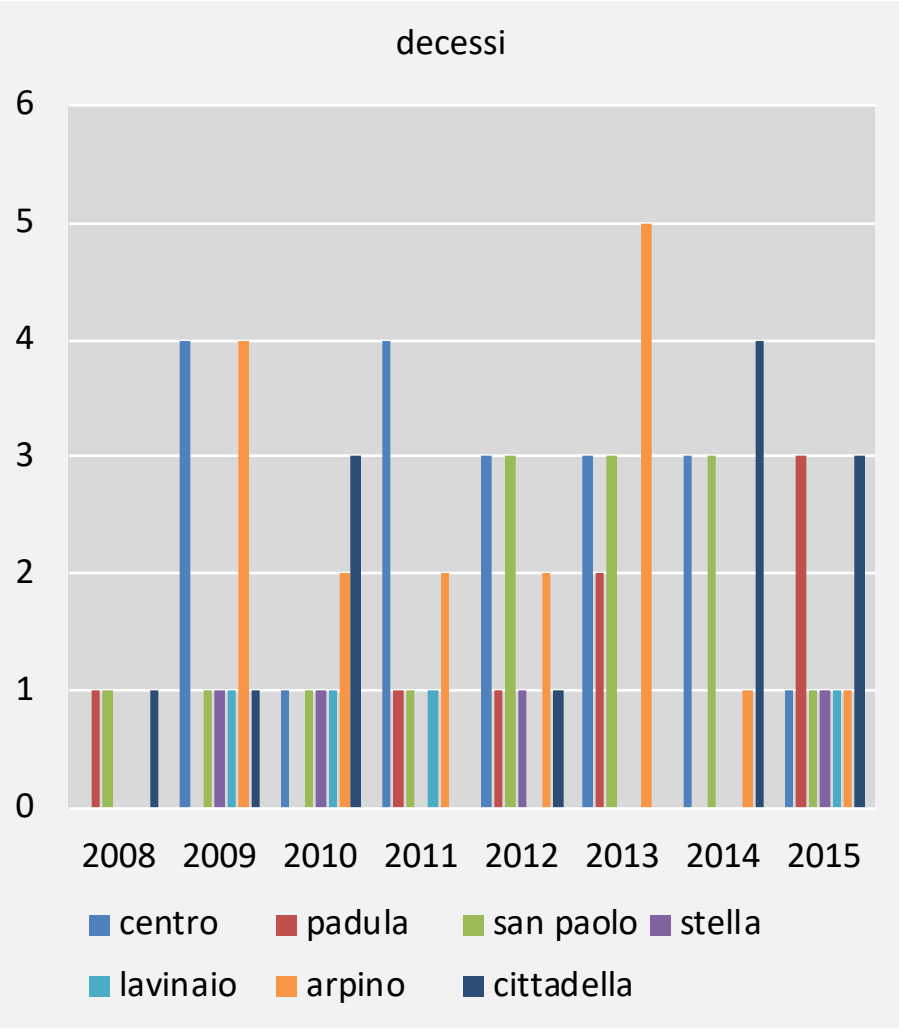
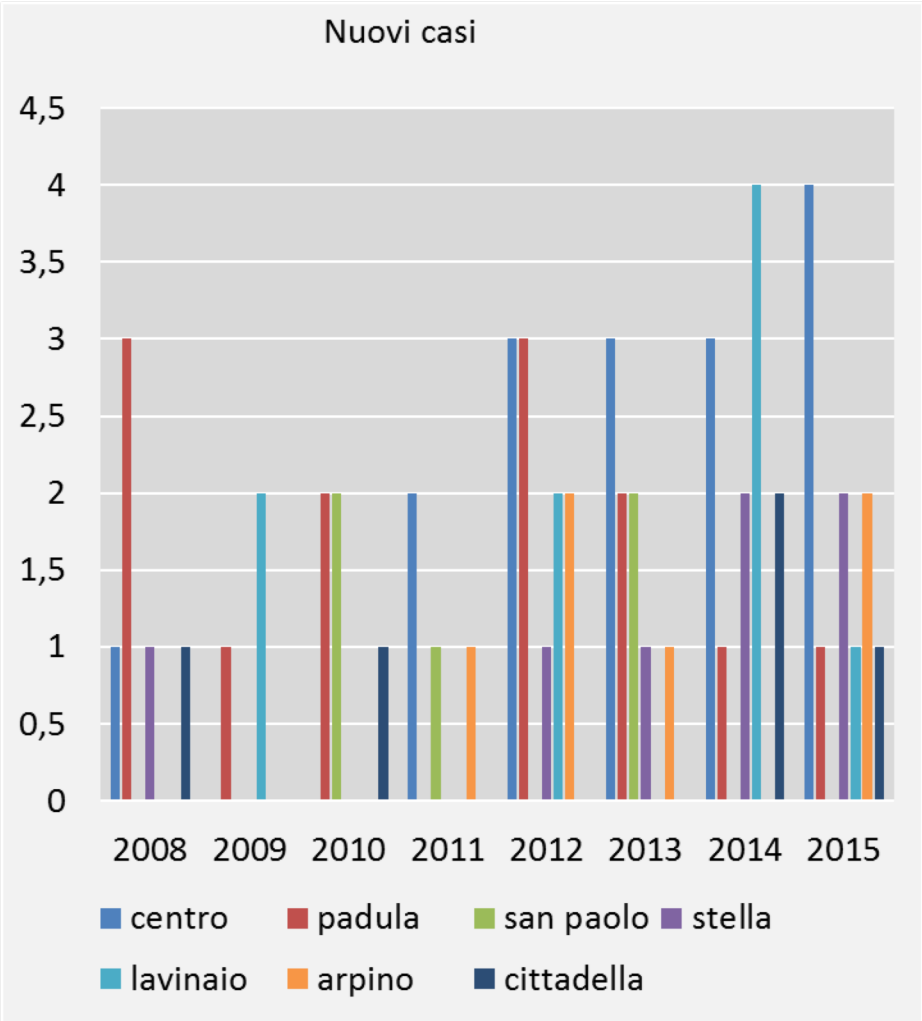

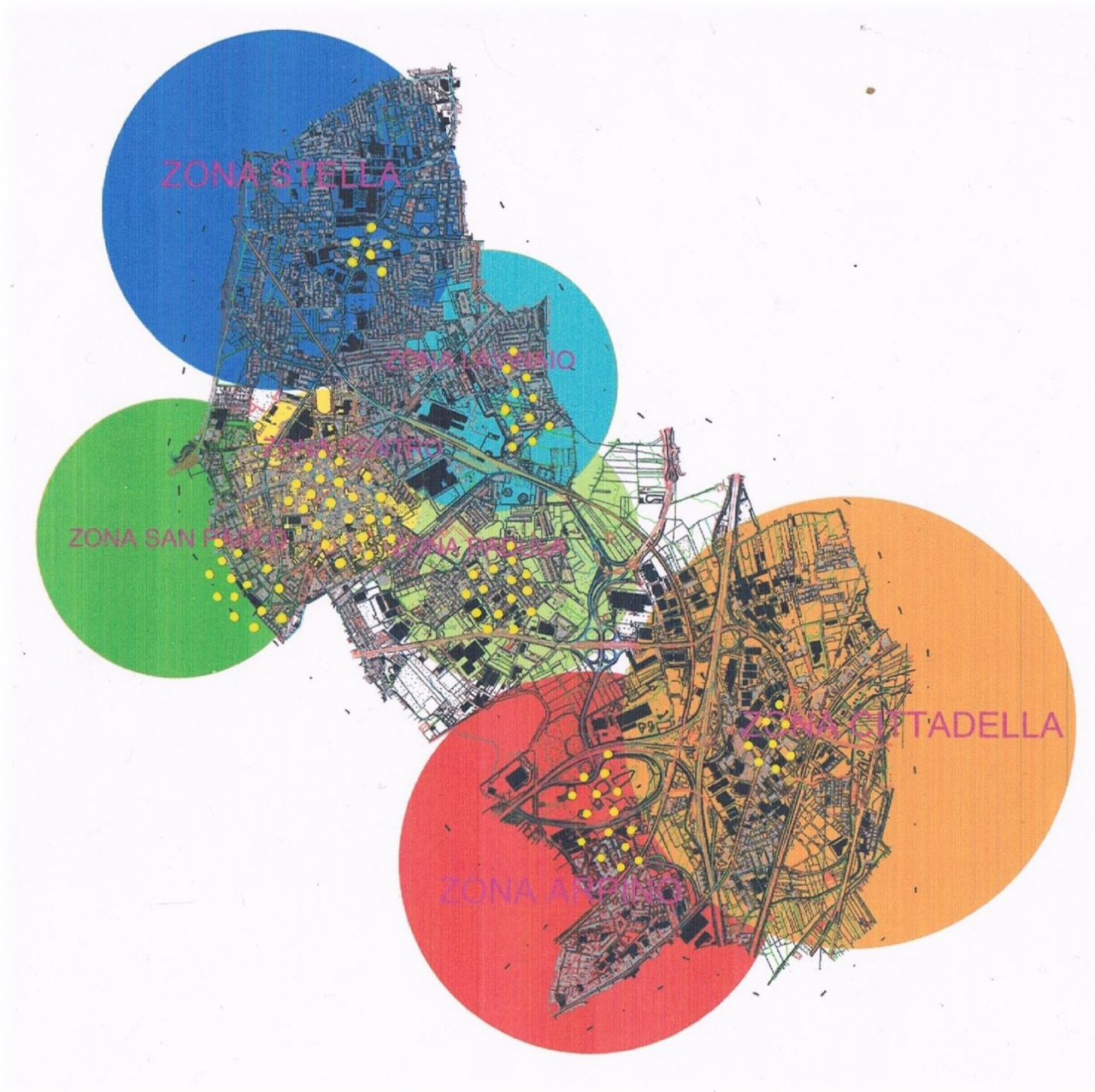

- Tiroide

DISTRIBUZIONE DEI CASI SUL TERRITORIO DI CASORIA

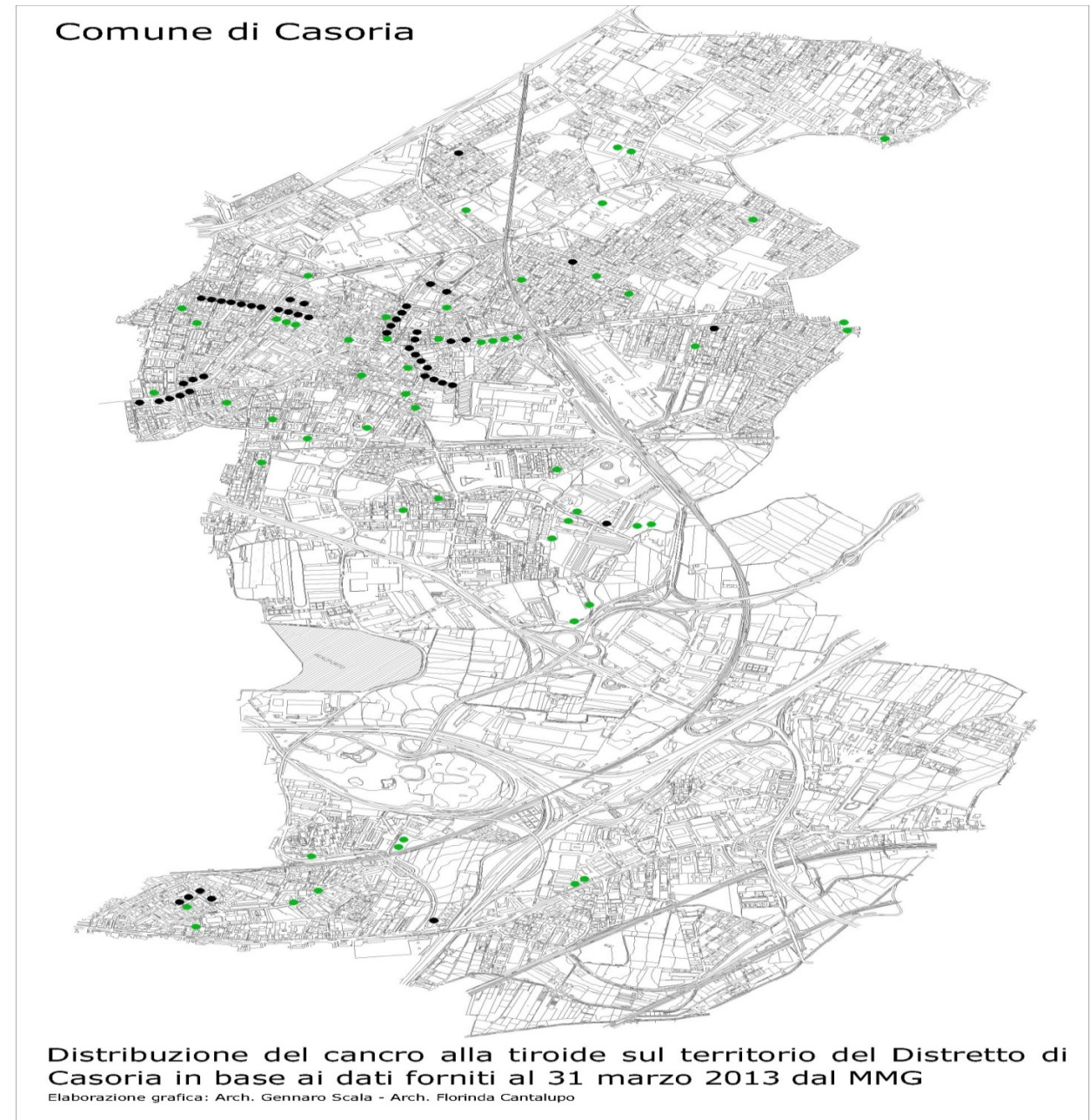

DISTRIBUZIONE DEI CASI SUL TERRITORIO DI CASORIA

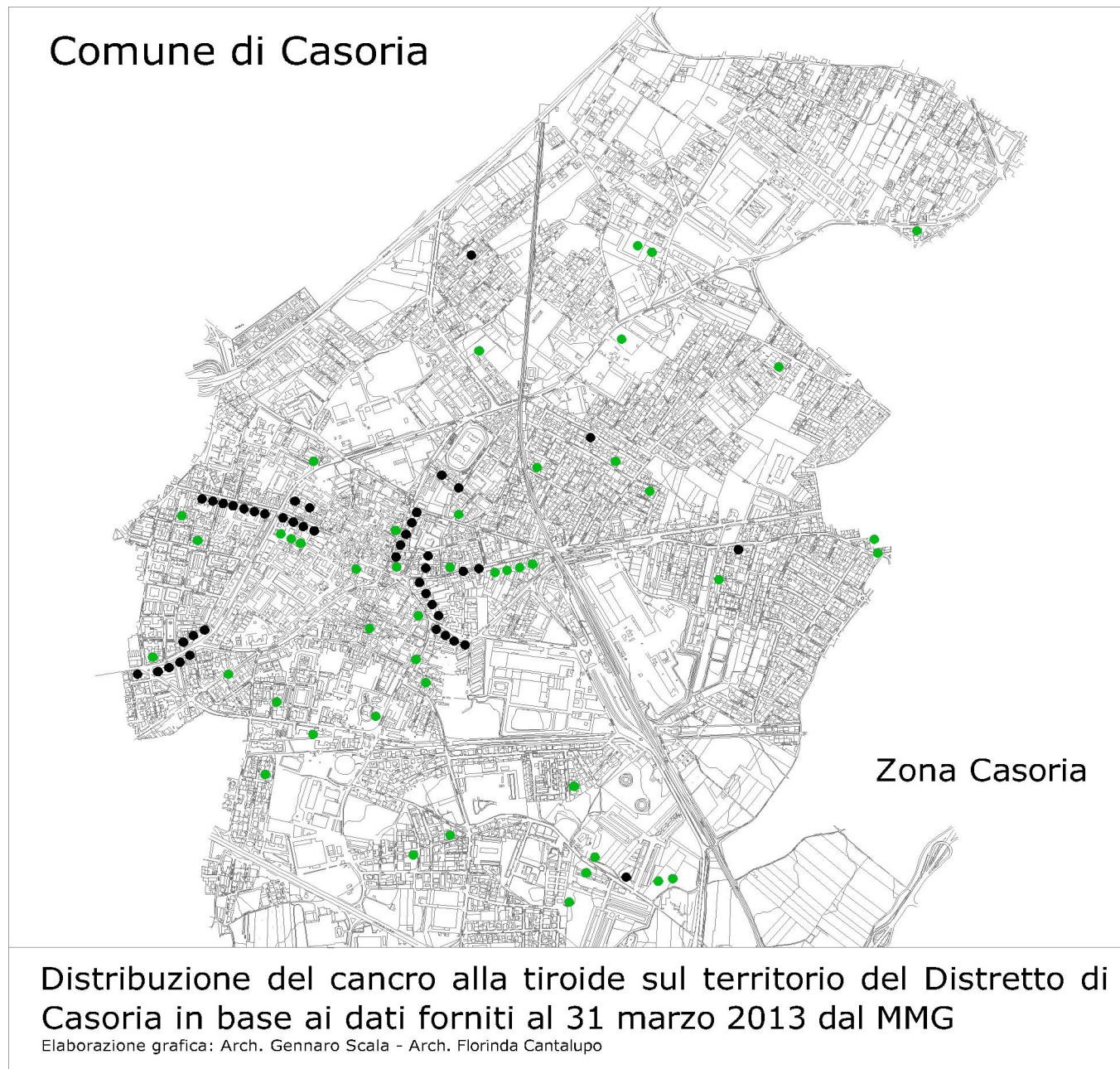



Hanno partecipato al progetto:

Medici di Medicina Generale

dr. AMATO GENNARO
 dr. BATTINELLI ANTONIO
 dr. BERNAUDO ALFREDO
 dr. CAIAZZO MAURO
 dr. CAPUTO ANDREA
 dr. CARFORA VINCENZO
 dr.ssa CASOLARO LAURA
 dr. CASTIELLO CARMINE
 dr.ssa CASUCCI ROSARIA
 dr. CECCHETTI MARCELLO
 dr. CIMMINO FIORE
 dr. CISONI FEDERICO
 dr. CIVITILLO ALDO
 dr. CORAGGIO GIANFRANCO
 dr. D'ANNA VINCENZO
 dr. D'ANNA VINCENZO
 dr. DE LUCA FRANCESCO
 dr. DE LUCA PIETRO
 dr. DE SANTO GENNARO
 dr. DE STEFANO CRESCENZO
 dr. DEL PRETE MARIO
 dr. FAIELLA GERARDO
 Dr. FAVICCHIO L. NUNZIO
 dr. FERONE REMIGIO
 dr. FERRANTE DOMENICO
 dr. FIORE MAURO
 dr. FIORENTINO GIUSEPPE
 dr. FUSCO GIUSEPPE
 dr. GIACCO ANTONIO
 dr. GRIECO VITO ANTONIO
 dr. IAVARONE GIOVANNI

dr. IAZZETTA MAURO
 dr. IOVINE LUIGI
 dr.ssa IOVINO GIOVANNA
 dr. LACAVA VINCENZO
 dr. LIBERATO FULVIO
 dr. LUIO NICOLA
 dr. MAIORINO GAETANO
 dr.ssa MARCHESINI DANIELA
 dr. MARINO MARIANO
 dr.ssa MIGNONE LUCIANA
 dr. MONACO GIUSEPPE
 dr. NICOLELLA CIRO
 dr. NIUTTA ALDO
 dr. OLIVIERO ANGELO
 dr. OLIVIERO BRUNO
 dr. PALADINO GIOVANNI
 dr. PALMIERI GIUSEPPE
 dr. PAONE MARIO
 dr. PARLATI UMBERTO
 dr. PICCOLO MARIO +
 dr. PISANI GIUSEPPE
 dr. RADO EDMONDO
 dr. ROLANDO DOMENICO
 dr. ROMANO VINCENZO
 dr. RUSSO DOMENICO
 dr. RUSSO GIULIO
 dr. SCOGNAMIGLIO NICOLA
 dr. SILVESTRO SABATINO
 dr. SINISCALCHI DOMENICO
 dr.ssa SPINA ROSA IMMACOLATA
 dr. VINCI LUIGI



Coordinamento Tecnico Scientifico

- dr. Carpino Antonio
(*pediatra di libera scelta*)
- dr.ssa Casolaro Laura
(*medico di medicina generale*)
- dr. Ferro Rosario
(*responsabile u.o.m.i. d.s. 43*)
- dr. Fiorentino Giuseppe
(*mmg — vice presidente Cooperativa Medifam*)
- dr. Girasole Tommaso
(*responsabile U.O. Interfaccia MMG d.s. 43*)
- dr. Lacava Vincenzo
(*medico di medicina generale*)
- dr.ssa Marchesini Daniela
(*medico di medicina generale*)
- dr. Marino Mariano
(*medico di medicina generale*)
- dr. Parlato Umberto
(*medico di medicina generale*)
- Ing. Palermo Mario
(*Resp. Cartella clinica informatizzata KappaMed*)
- dr. Rossi Filippo
(*ref. Poliamb. Specialistico ds 43*)
- dr. Russo Domenico
(*medico di medicina generale*)
- dr. Russo Ferdinando
(*direttore distretto sanitario 43*)



Pediatrati di Libera Scelta

dr. AMATO GIOVANNA
 dr. CARPINO ANTONIO
 dr.ssa D'AVOLIO GIULIA
 dr. DI PAOLA CARMINE
 dr.ssa ESPOSITO PATRIZIA
 dr.ssa ESPOSITO VALERIA

dr. GENTILE LUIGI
 dr. GRAZIANO LIBERATORE
 dr.ssa MUSMARRA FRANCESCA
 dr.ssa RUSSO TOMMASINA SILVIA
 dr.ssa SCIBELLI FORTUNATA



Convegno

Programma **EPI. CA.**

Canero e territorio

fare 3

Una sfida

Un progetto

Una realtà

**L'Incidenza del cancro
 nella Città di Casoria:
 Una metodologia di studio**



23 Giugno 2016

Ore 16,30

Sala Convegni Asl

Via Padre M. Vergara, 228

Frattamaggiore (NA)

Segreteria organizzativa:

Sig. Giuseppe Russo

Via De Gasperi, 43—Casoria -

tel. 081/7051507—Fax : 081/5401517

mail : distretto43@aslnapoli2nord.it

