



Agenzia nazionale per l'attrazione  
degli investimenti e lo sviluppo d'impresa SpA

**Audizione dell'Agenzia nazionale per l'attrazione  
degli investimenti e lo sviluppo d'impresa SpA  
(INVITALIA) sulla situazione dell'intervento nelle aree  
di crisi industriale complessa della Regione Marche**

Giugno 2019

**Incentivi e Innovazione  
Area Grandi investimenti e Sviluppo Imprese**

Le aree di crisi industriale complessa che interessano la Regione Marche sono:

1. Area di crisi ex Antonio Merloni Spa (area in regime transitorio ai sensi dell'art.18 D.M. 9/6/2015)
2. Area di crisi Val Vibrata – Valle del Tronto Piceno

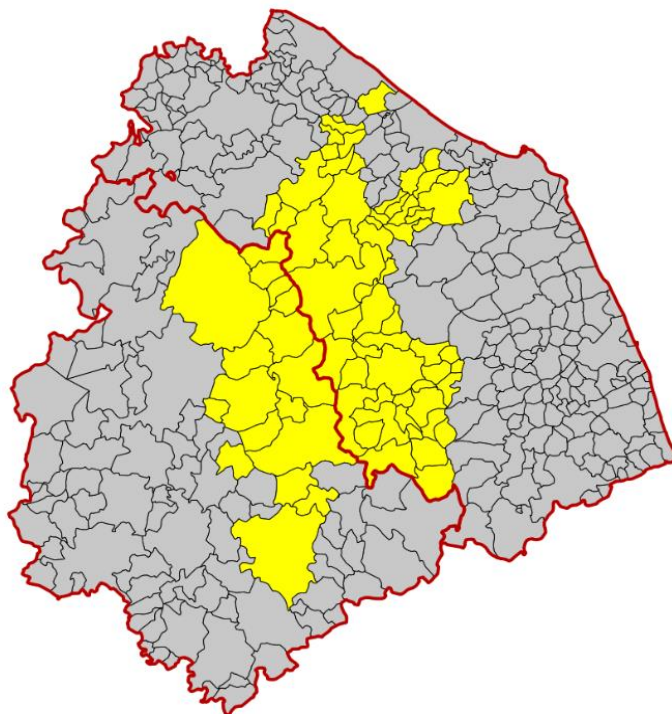

## Il Programma di Rilancio

La Antonio Merloni Spa, azienda leader del comparto produttivo degli elettrodomestici, è dal 2008 in amministrazione straordinaria. La crisi ha interessato tutte le aziende del Gruppo, coinvolgendo circa 3.000 dipendenti e 73 comuni delle Regioni Marche e Umbria.

N. Comuni	73 (17 Comuni ricadenti nella Regione Umbria, 56 Comuni ricadenti nella Regione Marche)
Stato di avanzamento del Programma	<ul style="list-style-type: none"> <li>✓ Accordo di Programma del 19 marzo 2010 (prorogato al 19 marzo 2018; il MiSE ha avviato l'iter per una ulteriore proroga)</li> <li>✓ Avviso Legge 181/89 pubblicato con Circolare 22 marzo 2016, n. 26398</li> </ul>

**Accordo di Programma (AdP)**

- ✓ L'Accordo di Programma del 19 marzo 2010 prevede una dotazione finanziaria complessiva di 81 milioni di euro, di cui:
  - ✓ 46,5 milioni di euro destinate alla Regione Marche
  - ✓ 34,5 milioni di euro destinate alla Regione Umbria
  
- ✓ Le risorse nazionali per investimenti produttivi (L. 181/89) stanziare ammontano a 35 milioni di euro, equamente ripartite tra le due Regioni (17,5 Regione Marche; 17,5 Regione Umbria)
  
- ✓ La dotazione dell'avviso L. 181/89 è pari a 26 milioni di euro, equamente assegnato alle due Regioni (13 Regione Marche; 13 Regione Umbria). Residuano 9 milioni di euro accantonati per il finanziamento di ulteriori progetti d'investimento da realizzare nei territori delle due regioni.

**AdP - Regione Marche**

Valori in €/mln

<b>Interventi</b>	<b>Dotazione finanziaria</b>	<b>Risorse impegnate</b>
Agevolazioni investimenti nazionali L.181/89	17,5 (di cui 13 Avviso pubblico)	8,4
Agevolazioni investimenti regionali	20	18,39
Politiche Attive del Lavoro	9	9
<b>Totale Regione Marche</b>	<b>46,5</b>	<b>35,79</b>

**N.B.**

1. Le risorse impegnate sull'Avviso pubblico L. 181/89 si riferiscono al valore delle domande ammesse alle agevolazioni alla data del 25 giugno 2019
2. Le risorse impegnate a valere delle agevolazioni per investimenti regionali e politiche attive del lavoro si riferiscono ad impegni di spesa assunti dai soggetti gestori/attuatori degli interventi per come trasmessi ad Invitalia alla data del 28.11.2018

Dotazione finanziaria (al netto dell'accantonamento di 9 Mln/€ per le regioni Marche e Umbria): € 13.000.000,00 (\*)

Fonte finanziaria: Legge 14 maggio 2005, n. 80

MERLONI  
Regione Marche

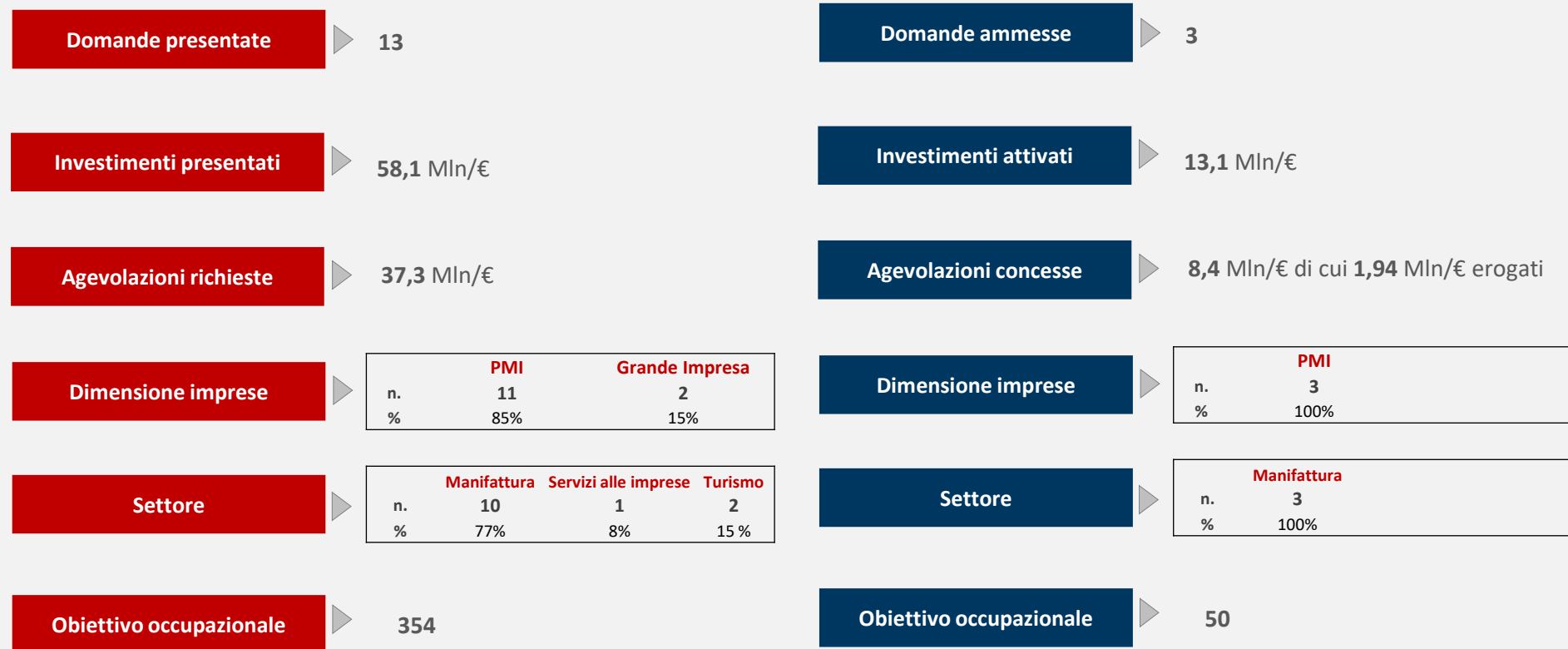

(\*) al lordo dei rimborsi spettanti al Soggetto Gestore per l'intera durata dell'attuazione dell'intervento.

Le 13 domande di agevolazione presentate sono state valutate determinando 3 ammissioni alle agevolazioni per un importo di agevolazioni concesse pari a 8,4 Mln/€. La destinazione delle risorse finanziarie residue, pari a circa 4,6 Mln/€, verrà definita dal Gruppo di coordinamento e controllo dell'AdP successivamente al rinnovo

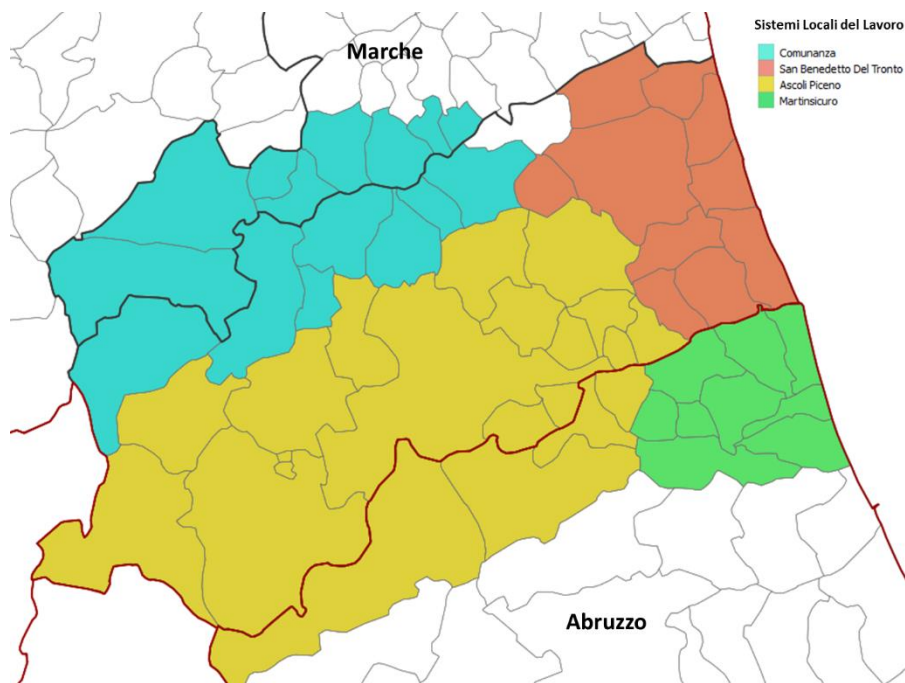

### Il Programma di Rilancio

La zona industriale di “Val Vibrata – Valle del Tronto Piceno” è stata riconosciuta “area di crisi industriale complessa” per le problematiche legate alla grave crisi che ha colpito i settori:

- ✓ metalmeccanico/elettronico (Gruppo ATR, Gruppo BIASI)
- ✓ chimica-gomma plastica (SGL Carbon, Prysmian)

N. Comuni	53 (40 della Regione Marche e 13 della Regione Abruzzo compresi nei SLL di Ascoli Piceno, Comunanza, Martinsicuro e San Benedetto del Tronto)
-----------	---

Stato di avanzamento del Programma	<ul style="list-style-type: none"> <li>✓ Accordo di Programma del 28 luglio 2017</li> <li>✓ Avviso Legge 181/89 pubblicato con Circolare 21 settembre 2017, n. 120340 e ss.mm.ii.</li> </ul>
------------------------------------	--

**Accordo di Programma (AdP)**

- ✓ L'Accordo di Programma del 28 luglio 2017 prevede una dotazione finanziaria complessiva di 61,5 milioni di euro, di cui:
  - ✓ 31,8 milioni di euro destinate alla Regione Marche
  - ✓ 29,7 milioni di euro destinate alla Regione Abruzzo
  
- ✓ Le risorse nazionali per investimenti produttivi (L. 181/89) stanziare ammontano a 32 milioni di euro, di cui 17 Regione Marche e 15 Regione Abruzzo
  
- ✓ La dotazione dell'avviso L. 181/89 è pari a 32 milioni di euro, come da ripartizione definita dall'Accordo di Programma.



**AdP - Regione Marche**

Valori in €/mln

<b>Interventi</b>	<b>Dotazione Finanziaria</b>	<b>Risorse impegnate</b>
Agevolazioni investimenti nazionali L.181/89	17	12,1
Agevolazioni investimenti regionali	9,2	7,0
Politiche Attive del Lavoro	5,6	0,3
<b>Totale Regione Marche</b>	<b>31,8</b>	<b>19,4</b>

**N.B.**

1. Le risorse impegnate sull'Avviso pubblico L. 181/89 si riferiscono al valore delle domande ammesse alle agevolazioni alla data del 25 giugno 2019
2. Le risorse impegnate a valere delle agevolazioni per investimenti regionali e politiche attive del lavoro si riferiscono ad impegni di spesa assunti dai soggetti gestori/attuatori degli interventi per come trasmessi ad Invitalia alla data del 31.12.2018

Dotazione finanziaria: € 17.000.000,00 (\*)

Fonte finanziaria: Fondo per la crescita sostenibile (FCS)

VAL VIBRATA -  
VALLE DEL  
TRONTO PICENO  
Regione Marche

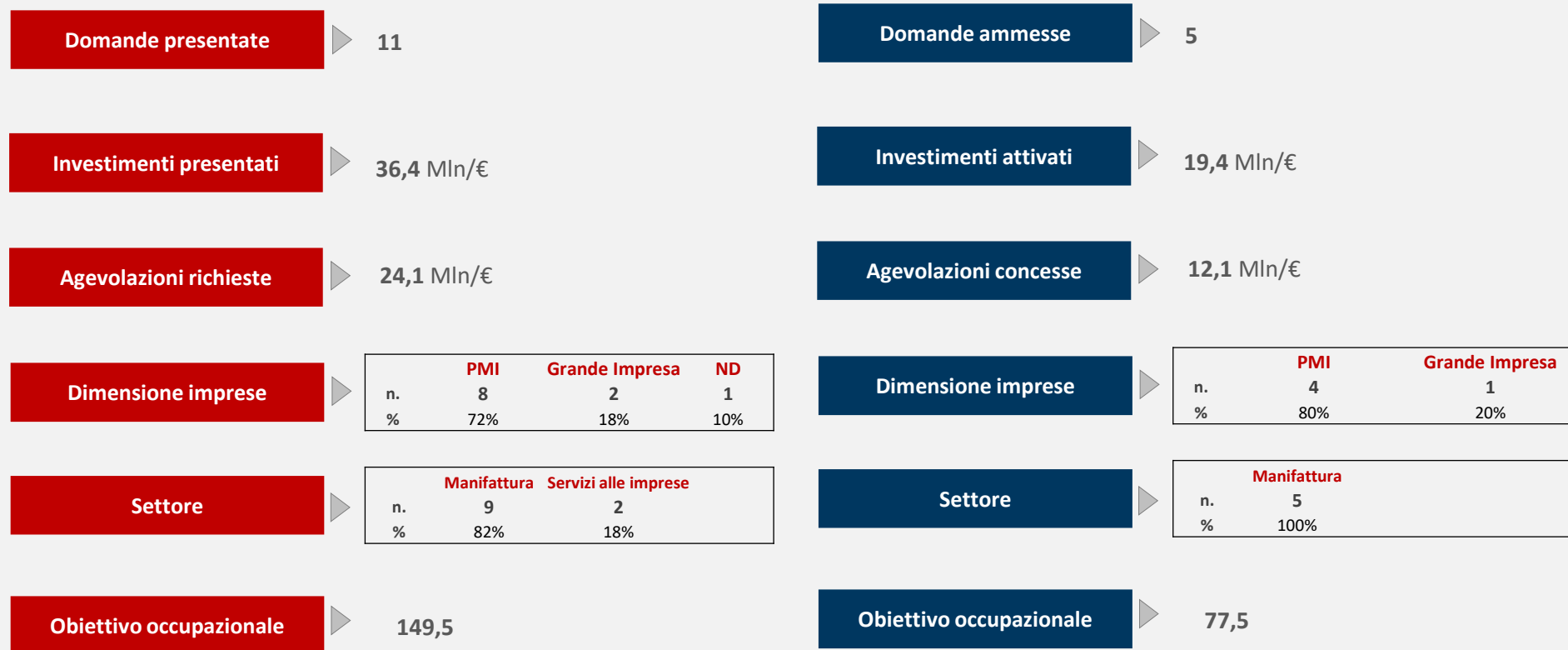

(\*) al lordo dei rimborsi spettanti al Soggetto Gestore per l'intera durata dell'attuazione dell'intervento.

Le 11 domande di agevolazione presentate sono state valutate determinando 5 ammissioni alle agevolazioni per un importo di agevolazioni concesse pari a 12,1 Mln/€. La destinazione delle risorse finanziarie residue, pari a circa 4,9 Mln/€, verrà definita dal Gruppo di coordinamento e controllo dell'AdP.