



istituto zooprofilattico sperimentale

del Piemonte, Liguria e Valle d'Aosta

# Peste suina africana

**Angelo Ferrari**

Direttore generale

Istituto Zooprofilattico Sperimentale di Piemonte Liguria e Valle  
d'Aosta

# Identificazione della malattia nel cinghiale

- Nel 2021 **Liguria e Piemonte** hanno svolto un'intensa attività nell'ambito del Piano Nazionale di **sorveglianza** e prevenzione della Peste Suina Africana (PSA)
- I **primi due casi** derivano dai prelievi eseguiti **il 29 dicembre** su un capo morto (**Ovada, Al**) e uno abbattuto perché malato (**Isola del Cantone, Ge**), oltre 20 km uno dall'altro
- Si tratta di una **malattia emorragica di suini e cinghiali** che può determinare una mortalità superiore al 90% responsabile attualmente di un'epidemia che si estende dalla Polonia fino alla Cina

# La situazione aggiornata (1 marzo 2022)

- è interessato **solo il cinghiale**
- **46 casi** confermati,
  - 25 in PMT
  - 21 in LIG.
- In base alla normativa, è stata identificata un'**area infetta (AI)** che comprende 114 Comuni
- Tranne rare eccezioni, i casi sono distribuiti **nel territorio compreso tra le due autostrade** che collegano Genova con Torino (E25) e con Milano (A7)

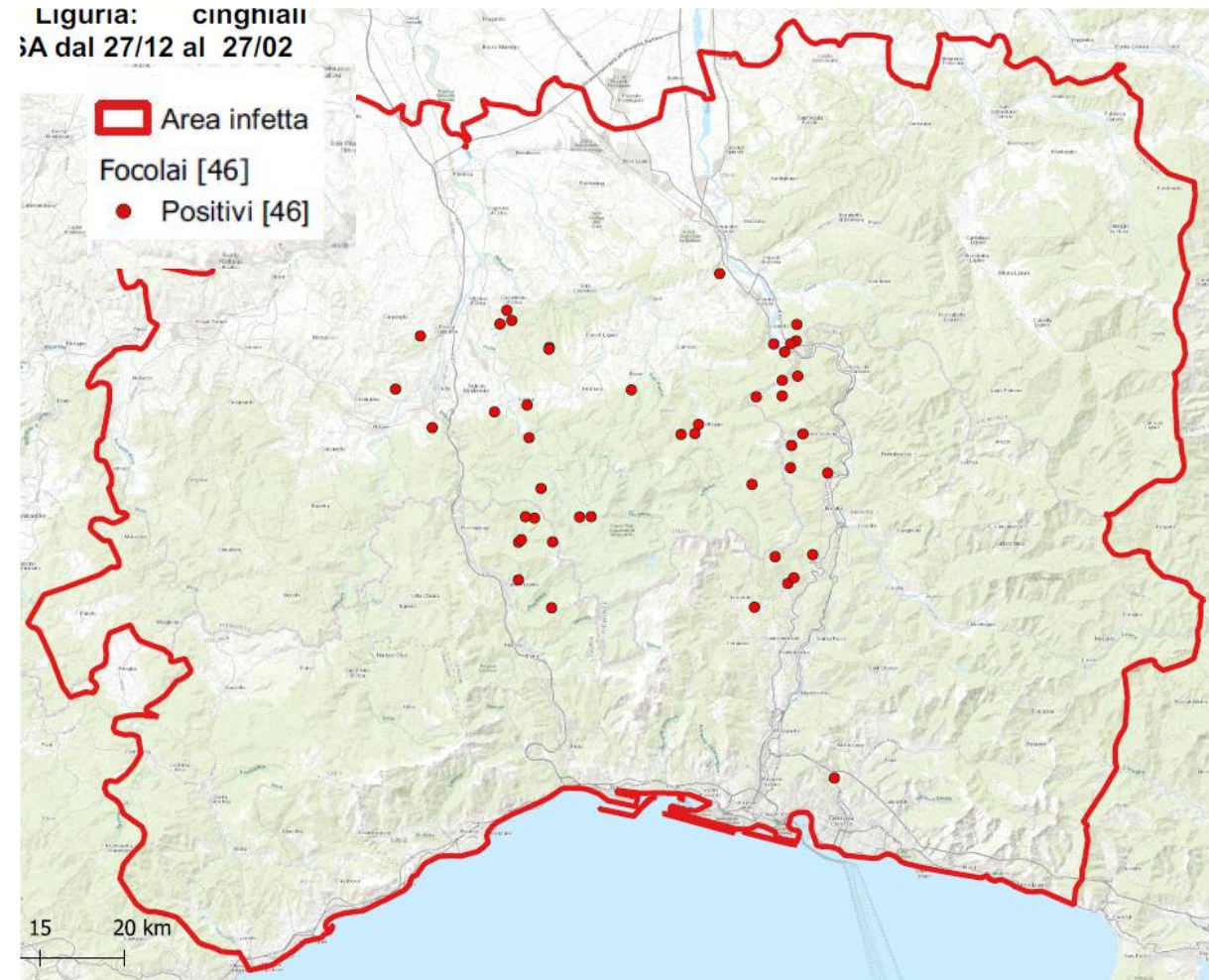

# Attività diagnostica svolta da IZSPLV

- **Analisi su 312 carcasse** da PMT e LIG fino 28 febbraio
- Derivano da **segnalazioni volontarie** e da **campagne di ricerca** in collaborazione con i cacciatori
- **142** dall'area infetta e da un'area circostante di 10 km
- Le **carcasse rinvenute sono in linea** con quanto ci si poteva attendere (fisiologica mortalità attesa + effetto della circolazione della malattia)

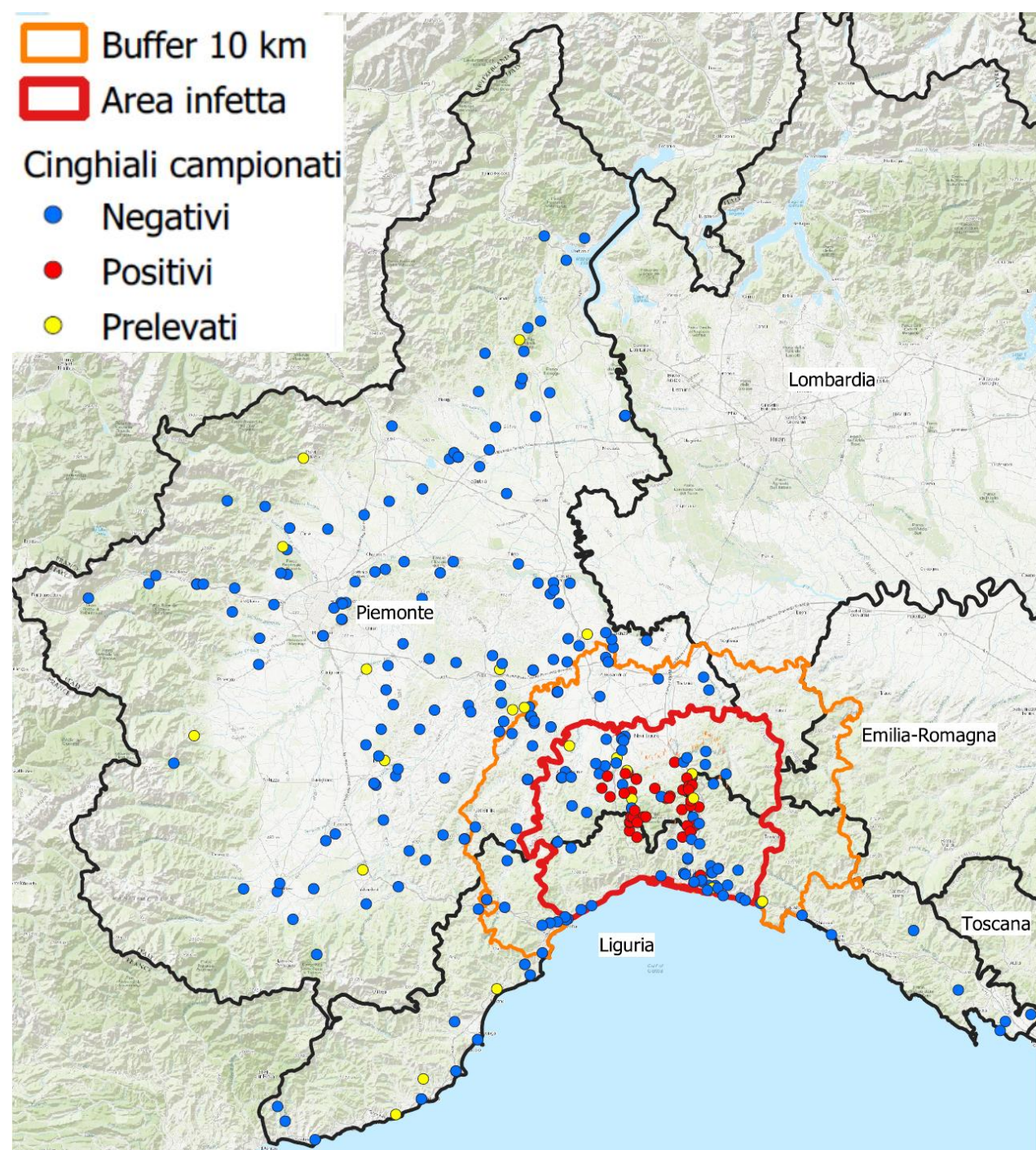

# IZSPLV, attività in campo

- fin da subito le risorse necessarie a **potenziare l'attività diagnostica e quella epidemiologica**
- ha operato in **stretta e continua collaborazione** con il CEREP (Perugia), centro di referenza nazionale sulle Pesti
- attiverà un nuovo laboratorio dedicato
- garantirà via via l'adeguatezza del sistema informativo
- risponderà ai fabbisogni formativi del personale del SSN